VLHKÉ AKTUALITY Z LEO TV!

magazín LEO

www.leo.cz

LÁKAVÉ EROTIC

3 2018 89 Kč 5,39 €

MINA DO TVÉHO KLÍNA

ANNA

TÝDEN SEXU

POLOHY NA KAŽDÝ DEN

LENKA

BODYPAINTING

MILENKA JAKO OBRÁZEK

DANA

MIMO MÍSU

MLADÉ MASÍČKO

KATEŘINA

CHYBY, KTERÉ V SEXU NEDĚLEJTE!

Mládeži do 18 let neprodejné!

89 Kč/5,39 € Číslo 3/2018

13 NEJLEPŠÍCH MÍST, KDE MŮŽETE ZASUNOUT 18

ALFA-SAMEC EROTICKÉ DŽUNGLE • NEZBYTNÁ PRAVIDELNÁ DÁVKA EROTIKY PRO KAŽDÉHO • NONSTOP ČÍSLO JEDNA NA ČESKÉM TRHU

NEJRAJCOVNĚJŠÍ FOTKY ČTENÁŘEK LEO • LEO STAR: MISSY MONROE • AMATÉRKY Z ULICE POPRVÉ PŘED OBJEKTIVEM • KIONA, EXOTICKÁ KUNDIČKA

NEJŽHAVĚJŠÍ TITULY, KTERÉ ROZPÁLÍ I TEBE

LEO
Jednička na trhu – v každém čísle ty nejkrásnější dívky v každém směru otevřené, které vám zaručeně zvednou nejenom náladu!
Právě na trhu!

ČESKÉ LOŽNICE
Nevrtej díry do zdi, kup si jediný časopis, který nabízí necenzurovaný pohled do ložnic českých párů, a vychutnej si je!
Právě na trhu!

EXTÁZE
Nadržené holky v akci, páry i trojice, orgasmy na všech stranách. Je návyková, pořádnému samci jedno číslo nestačí!
Právě na trhu!

LEO SPECIÁL – LOLITY
Lolitky ti předvedou, co všechno umí se svými prsíčky a kundičkami. Jen to nejmladší masíčko.
Právě na trhu!

PORNO ROKU
Nejlepší, největší a nejobsáhlejší výběr porna za posledních deset let.
Právě na trhu!

FANTASTIC
Fantazie bez hranic, sex bez zábran: fetiš, pissing, transsexuálové, bizarr, SM, těhotné, cokoliv tě napadne!
Právě na trhu!

PRÁVĚ 18
Nejmladší nahaté holky, které vám můžeme ukázat. Jedinečný výběr mláďat, která se vůbec nestydí. Ukážou vám vše, co chcete vidět.
Právě na trhu!

ČESKÉ PANIČKY
Jsou zkušené, divoké a šťavnaté. Můžeš nám opravdu věřit, že tě zaručeně vyždímají jako citron.
Právě na trhu!

Předplatné všech titulů PK 62 na www.predplatne.cz nebo telefonicky na č. 840 306 090

Podrobné informace o našich časopisech najdete na stránkách www.pk62.cz

VÝBĚR NEJLEPŠÍ EROTIKY NA TRHU • VÝBĚR NEJLEPŠÍ EROTIKY NA TRHU • VÝBĚR NEJLEPŠÍ EROTIKY NA TRHU • VÝBĚR NEJLEPŠÍ EROTIKY NA TRHU

SEX kontakty

Ahoj kluci, je mi 18 let, mám drobnou postavu a mám moc ráda orální sex.
Pošli sms ve tvaru: **PSC 6643** + tvůj text na **909 55 35**

Eroticky založená žena, multiorgastická, hledá volného samečka na vášnivý sex. Jsem pohodová a ráda vyzkouším něco nového. Teď jsem sama a už to moc potřebuju.
Pošli sms ve tvaru: **PSC 6647** + tvůj text na **909 55 35**

Klisnička z Moravy hledá svého pánička. Ráda dělám chlapovi dobře pusou a jsem v tom fakt dobrá. Zn. 100% zdraví a diskr.
Pošli sms ve tvaru: **PSC 6662** + tvůj text na **909 55 35**

Nikdy jsem nebyla pro tuto formu seznámení, ale zkusit se má vše…
Pošli sms ve tvaru: **PSC 6661** + tvůj text na **909 55 35**

Hledám mladé zajíčky na sex. Pokud nemáš zkušenosti, nevadí, všechno tě naučím. Odp. všem.
Pošli sms ve tvaru: **PSC 6663** + tvůj text na **909 55 35**

Má kunda je hodně vlhká. Udělám tě jak si budeš přát - pusou, rukou, anal, piss. Chceš aby nás bylo více? Pozvu kámošku. Nic není problém, tak se ozvi, život je krátký.
Pošli sms ve tvaru: **PSC 6644** + tvůj text na **909 55 35**

Nemáš odvahu oslovit atraktivní ženu, dámu na úrovni? Neboj se, nejsem vybíravá, jde mi jen o sex, nehledám krasavce se super postavou, ale normálního chlapa.
Pošli sms ve tvaru: **PSC 6647** + tvůj text na **909 55 35**

Hledám pořádného chlapáka do svého pelíšku. Jsem rozvedená a nemám si s kým pořádně zašukat. Bez závazků, chci si jen užít. Nic víc.
Pošli sms ve tvaru: **PSC 6645** + tvůj text na **909 55 35**

Hledám muže ve střed. věku, který by si pohrál s mým tělem a ukázal mi, co je rozkoš. Bez finančních nároků-
Pošli sms ve tvaru: **PSC 6646** + tvůj text na **909 55 35**

Vdaná třicátnice, štíhlé postavy, pevná prsa, hledá muže na sex bez závazků. Můžu jen dopoledne.
Pošli sms ve tvaru: **PSC 6654** + tvůj text na **909 55 33**

Pohledná, štíhlá, prsa čtyřky, eroticky založená, hl. přítele do 40 let ke krásnému a něžnému mazlení a milování. Byt i auto mám.
Pošli sms ve tvaru: **PSC 6653** + tvůj text na **909 55 35**

37/174, mám velmi šikovná ústa - jsem bohyně orálního sexu a umím i jiné věci. Chci tě poznat.
Pošli sms ve tvaru: **PSC 6656** + tvůj text na **909 55 35**

Ahoj draku, nabízím ti všechny své dírky. Jestli víš, jak ženu nažhavit a uspokojit pusou nebo ocasem, neváhej a ozvi se. Jsem stále na telefonu.
Pošli sms ve tvaru: **PSC 6658** + tvůj text na **909 55 33**

Ve sprše mám na to vždycky chuť. Co bys řekl na společnou koupel? Já 44/169/63.
Pošli sms ve tvaru: **PSC 6660** + tvůj text na **909 55 35**

Miluju lesy, hory a cestování. Hledám podobně založeného muže, který má rád milování v přírodě.
Pošli sms ve tvaru: **PSC 6659** + tvůj text na **909 55 35**

Je mi 27 let a hl. kluka nebo chlapa, i staršího na sexuální hrátky ve dvou. Líbí se mi anál i perverznější praktiky.
Pošli sms ve tvaru: **PSC 6657** + tvůj text na **909 55 33**

Jsem mladá holka a nemám moc zkušeností, ale mám velkou chuť všechno zkusit.
Pošli sms ve tvaru: **PSC 6655** + tvůj text na **909 55 35**

35 Kč/SMS vč. DPH. Poskytuje: TOPIC PRESS s.r.o., info@topicpress.cz, www.topicpress.cz, www.platmobilem.cz. Pro starší 18 let. Ilustrační foto.Jedná se o službu zábavního charakteru, některé profily mohou být moderovaným SMS chatem.

Max. délka hovoru 21 minut.

VOLEJ 909 460 030 DÁŠU tajný kód 20

Anděl s ďáblem v těle hl. příjemné uvolnění. Miluju oralní sex a ráda polykám. Chceš vědět jaký je můj největší - zatím nesplněný erotický sen? Napiš mi SMS ve tvaru LEO DASA tvůj text na č. 909 55 30.

Mám to ráda tvrdě, jsem náruživá, sexuchtivá šéfová a nespokojím se jen tak s něčím. Pošli SMS ve tvaru LEO SEFOVA tvůj text na 909 55 30.

volej 909 460 030 kód 19
UDĚLEJ TO TVRDĚ DRSNÉ ŠÉFOVÉ ZKROTÍŠ MĚ?

STÁLE NADRŽENÁ volej 909 460 030 kód 19

Jsem stále nadržená ale nebaví mě běžný sex. Chtěla bych zažít něco nového, mimořádného. Jestli mi máš co nabídnout, ozvi se. Pošli mi SMS ve tvaru LEO NATALKA tvůj návrh na tel. číslo 909 55 30.

30 Kč/SMS, 46 Kč/min. vč. DPH. Poskytuje: TOPIC PRESS s.r.o., info@topicpress.cz, www.topicpress.cz, www.platmobilem.cz. Pro starší 18 let. Ilustrační foto. Jedná se o službu zábavního charakteru, některé profily mohou být moderovaným SMS chatem.

Max. délka hovoru 21 minut.

magazín LEO vychází jako dvouměsíčník

ročník: 29, číslo: 3
vychází: 4. 5. 2018
cena: 89 Kč; 3,[38] €

Šéfredaktor
Richard Světlý
e-mail: richard.svetly@pk62.cz

Fotograf
Martin Jansa
tel.: 608 322 488
e-mail: martin.jansa@pk62.cz

Art Director
Mira Soldán, DiS.
tel.: 281 090 605
e-mail: solton@pk62.cz

Podatelna
Andrea Zemanová
tel.: 281 090 604

Manažer marketingu
tel.: 281 090 677

Inzerce a reklama
Martin Laštovička
(vedoucí)
tel.: 281 000 612
e-mail: martin.lastovicka@pk62.cz

Adresa redakce
Leo, P.O.Box 163
Černokostelecká 20/2020
100 31 Praha 10
e-mail: leo@pk62.cz

Předplatné
Distribuci pro předplatitele v zastoupení vydavatele provádí
A.L.L. Production, s. r. o.,
P.O.Box 732, 111 21 Praha 1

Smluvní vztah mezi vydavatelem a předplatitelem se řídí Všeobecnými smluvními podmínkami pro předplatitele.

Objednávky předplatného
tel.: 840 306 090
fax: 234 092 813
e-mail: predplatne@predplatne.cz

Vydavatel
PK 62, a. s., Bohdalecká 1420/6
101 00 Praha 10, IČO: 26211416
DIČ: CZ26211416
tel.: 281 090 601, fax: 281 090 622
www.pk62.cz, www.leo.cz

Vedoucí výroby
Monika Ludviková
tel.: 281 090 619
e-mail: monika.ludvikova@rf-hobby.cz

Produkční
Romana Kostelecká
tel.: 281 090 619
e-mail: romana.kostelecka@pk62.cz

Sekretariát
Pavla Jurášková
tel.: 281 090 601
e-mail: pavla.juraskova@pk62.cz

Fakturace a honoráře
tel.: 281 090 614
e-mail: fakturace@pk62.cz

Distribuce
Ivana Přibyslavská (ředitelka)
tel.: 281 090 656
fax: 281 090 620
e-mail: ivana.pribyslavska@pk62.cz
Gabriela Vašková
tel.: 281 090 621
fax: 281 090 620
e-mail: gabriela.vaskova@pk62.cz
Kristýna Březinová
tel.: 281 090 621
fax: 281 090 620
e-mail: kristyna.brezinova@pk62.cz

Obrazový archiv
Blanka Kohoutová
tel.: 281 090 613
e-mail: archiv@pk62.cz

Recepce
tel.: 281 090 611

Repro
Reprostudio RF Hobby, s. r. o.
Bohdalecká 8, 101 00 Praha 10
Pavel Sýkora (vedoucí)
tel.: 281 000 754
e-mail: pavel.sykora@rf-hobby.cz

Tiskne
Triangl, a. s.,
Beranových 65
199 00 Praha 9-Letňany

Distribuce
Distribuci po celé ČR zajišťuje Mediaprint & Kapa Pressegrosso, spol. s r. o.

Evidence
MK ČR E 5231
MK ČR E 13352 (časopis s DVD)
místo vydávání: Praha

V našem vydavatelství dále vychází:
Leo, Extáze, Sex kontakt magazín, České ložnice, Fantastic, Flirt, Právě 18, Lolity – Leo Speciál, České ložnice Speciál, Porno roku, Oldies, České paničky

Předplatné:
Předplatné všech titulů PK 62, a. s. na www.predplatne.cz nebo telefonicky na č. 840 306 090

V zahraničí vydáváme:
Polsko: EXTASY, LOLITY, POLKI W LÓŻKU
Rakousko: EXTASE
Norsko: SEXPLOSJON, SEXPLOSJON AMAT@R

Podrobné informace o našich časopisech najdete na stránkách www.pk62.cz

Nevyžádané rukopisy se nevracejí. Vydavatel neodpovídá za obsah inzerce. Všechny modely v tomto čísle jsou starší 18 let.

Přetisk a jakékoli šíření povoleno jen s písemným souhlasem vydavatele. Tento magazín nesmí být prodáván a jakoukoliv formou zpřístupněn osobám mladším 18 let.

© PK 62, a. s. 2018

MILÍ ČTENÁŘI!

Jarní měsíc, tradičně zaslíbený sbližování s opačným pohlavím, je tady. Cesta do kundičky vyhlédnuté krásky tentokrát víc než kdy jindy povede přes sladké řečičky o lásce, a protože nové číslo našeho časopisu je tu nejen proto, aby vás náhodou zrovna v květnu nepřešla na šoustání chuť, ale taky proto, aby vám to dobývání vlhkých skulin ženského těla usnadnilo. Pečlivě si proto po všech těch rozcapených bobříčích, svůdně kulatých prdelkách a rajcovních kozičkách prostudujte i naše tipy na třináct nejlepších míst, kde můžete zasunout. A přijměte k tomu naše srdečné přání co nejvydatnějších jarních šukacích úspěchů. Ať se vám daří!

Richard Světlý, šéfredaktor
richard.svetly@pk62.cz

Z OBSAHU ČÍSLA

10 13 NEJLEPŠÍCH MÍST, KDE MŮŽETE ZASUNOUT
Každý tirák ví, že po dvou stech kilometrech nic tak řidiče neosvěží jako kvalitní soulož, byť na sedačkách auta. Na záchodě to bezpochyby dělal každý třetí z nás a o pichu na kancelářském stole jistě také ví svoje většina národa. Ale fantazie je nekonečná, tak proč se omezovat jenom na klasiku?

24 POLOHY NA KAŽDÝ DEN
Sex nám neslouží jen k zachování rodu, ale poskytuje nám i rozkoš a bylo by nekonečně hloupé provozovat ho těch čtyřicet – padesát let v jedné nebo dvou polohách. Prošukejte podle našeho návodu nejpestřejší týden!

38 LEO STAR MISSY MONROE
Rodiště Las Vegas, necelých sto sedmdesát centimetrů, dětský výraz ve tváři, první sexuální zkušenost dost brzy. Missy Monroe nemarní čas. Přes klasickou teeny-star se vypracovala na regulérní špičkovou pornonabíječku.

42 POSTELOVÁ TABU
Průběžně se vás snažíme zásobovat vybranými radami a tipy, jak vylepšit svou reputaci sexuálního šampiona a zažít ty nejfantastičtější orgasmy své i vaší partnerky. Dnes jsme se rozhodli pro změnu zaměřit na několik zásadních věcí, kterým byste se měli při své oblíbené činnosti naopak vyhnout. Kdykoliv, kdekoliv a bezpodmínečně.

54 BODYPAINTING
Snad každá samička aspoň někdy ve skrytu duše zatoužila, aby se jí poté, co mu stála modelem, zmocnil zhýralý malíř. Proč jí to nedopřát, tím spíš, že nebude jenom pozorovaným objektem, ale přímo „plátnem“, na kterém vaše unikátní dílo vznikne.

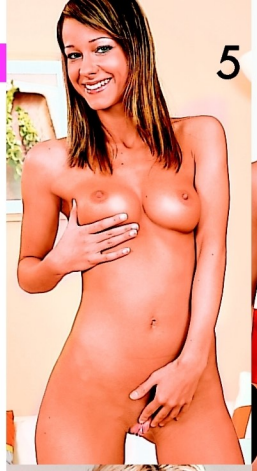

JAK SI POŘÍDIT LEO TV?

1) UPC Leo TV je zařazena i v Digitální televizi UPC v erotickém balíčku spolu s dalšími programy, podrobnosti naleznete v záložce programy na: **www.upc.cz/televize/balicky-programu**. V případě, že již erotický balíček předplacený máte, bude vám Leo TV spuštěna zdarma.

2) Satelit Astra - Skylink Leo TV je dostupná i na kartách Skylink v ČR i SR. Bližší informace naleznete na **www.skylink.cz** nebo **skylink.sk**. Leo TV je dostupná již v základním balíčku MULTI.

3) T-Mobile Televize Leo TV je zařazena v základním balíčku Standard satelitní televize T-Mobile. Podrobnosti naleznete na: **http://www.t-mobile.cz/web/cz/osobni/televize**.

4) Pevná linka – O2 TV LEO TV je dostupná také v IPTV provozované společností Telefónica O2. Více informací na **www.O2-TV.cz**.

5) Digitálna Televízia Magio
Vyberte si z bohatej ponuky programov rôznych žánrov a sledujte ich v najlepšej digitálnej kvalite. **www.telekom.sk/osobne/televizia**

6) Pro diváky s kabelovým vysíláním V současné době má LEO TV podepsané smlouvy o šíření programu s desítkami kabelových operátorů po celé republice. Pro konkrétní podmínky sledování LEO TV ve vašem regionu doporučujeme pro urychlený příjem LEO TV kontaktovat vašeho kabelového operátora a zažádat o zařazení LEO TV do vaší nabídky.

SMS SEZNAMKA

Místo Vašeho telefonního čísla bude na konci inzerátu uveden kód, díky kterému budete se zájemci komunikovat formou SMS zpráv zcela a nonymně až do doby, než si sami předáte svá telefonní čísla.

Pohodlné, diskrétní a rychlé seznámení prostřednictvím SMS zprávy!

ON HLEDÁ JI

❤ CESKY TESIN:JMENUJI SE PETR.JE MI 42LET,SVOBODNY MOC ME VZRUSUJE KDYZ MA ZENA NA SOBE HEBKE KOMBINE JE TO SEXY OZVE SE MI KRASNA ZRALA ZENA 50 AZ **IN PK 871040**

❤ 46/182, stihly jiri, hleda pohlednou, stihlou slecnu na hezky sex, na trvalejsi vztah. Praha, Stredocesky kraj. **IN PK 112795**

❤ Hleda se pohledna starsi dama, s peknou zachovalou postavou, na vyssim podpatku, na hezke milovani, mazleni, na trvalejsi vztah. Vetsi poprsi vitano **IN PK 524938**

ONA HLEDÁ JEHO

❤ Baculata babca hleda mladeho kamose na obc. schuzky, na pokec i neco vic. Odpovim na tel. cislo. Chrudimsko. **IN PK 805234**

❤ Ahoj jsem stihla 25 leta milovnice vyletu kina nehy a vse a hledam zaj muze na obcasne schuzky. **IN PK 223170**

❤ Naruziva, 35 leta brunetka s hezky tvarovanou postavou, hleda muze na sex. Pouze diskretne. **IN PK 190681**

❤ Hledam milence, nejlepe zadaneho na tajne sexualni schuzky. Mam 38 let a jsem stihla plavovlaska. **IN PK 643417**

❤ 62.leta zena stredni,plnostihle postavy a ne zrovna oskliva,hleda muze pro traveni volnych chvil. Zivot je hezci kdyz jsou dva. Sumperk,Zabreh a okoli. **IN PK 260269**

❤ 61/169/61 poh.hleda,vse v jednom. kamos, pritel. milenec. do 64l.priroda,houby.z OV A blizkeho okoli. nap.tel.c. **IN PK 813239**

❤ Zena 37 l, 163 cm, blondyna, modre oci, plnostihla hleda muze 28–45 l, vyssi post. na sex a swingers. Trv. vzt. mozny. Auto a vetsi M vitano. Jen Brno **IN PK 937711**

❤ Zadana, sympaticka, stihla, brunetka, 37 let, hleda stejne zadaneho, naruziveho muze na obcasne schuzky. **IN PK 251035**

SWINGERS

❤ MUZ 32,181,82 M 18,5cm vyholeny z hodonina hleda zeny, pary na erot. chvile u me, rad chodim doma nahy koukam na porno DVD, pridate se? **IN PK 872921**

❤ 46/182, stihly, svobodny jiri, hleda pohledny starsi par na sex, na trvalejsi vztah. Ne bi.Praha, Stredocesky kraj. **IN PK 415560**

Jak podat inzerát

Napište SMS ve tvaru:
IN PK text inzerátu
Tuto SMS zprávu odešlete na číslo 909 55 30

Obratem obdržíte potvrzení o přijetí Vašeho inzerátu. Délka SMS zprávy nesmí přesáhnout 160 znaků.

Jak odpovědět na inzerát (nebo na došlou odpověď)

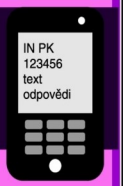

Napište SMS ve tvaru:
IN PK 6ti místný kód text odpovědi a odešlete na číslo 909 55 30
(číslo je společné pro všechny operátory)
Obratem obdržíte potvrzení o odeslání odpovědi inzerentovi.

Cena jedné SMS je 30 Kč. vč. DPH. Technicky zajišťuje ATS Praha, s.r.o./Topic Press s.r.o., info@topicpress.cz, www.topicpress.cz, www.platmobilem.cz.
Infolinka ☎ 556 772 772 (Po-Pá 9-16 hod.)

VAŠE SEXY FOTKY

Barbora, střední Čechy

Lenka, 26 let, Brno

Klára, střední Čechy

Karina, jižní Morava

Alena, 27 let, Praha

Hana, Brno

Petra, Praha

Lucka, 22 let, Praha

Milana, 23 let, severní Morava

Natálie, 24 let, střední Čechy

Martina, 25 let, severní Čechy

Těšíme se na vaše fotografie i popis toho, jak vznikaly. Máte nyní tři možnosti, jak nám je doručit: **1)** *Poštou:* ***LEO, P.O.BOX 164, Černokostelecká 20/2020, 100 31 Praha 10****. Na zadní straně každé fotografie musí být toto prohlášení:* ***Souhlasím se zveřejněním své fotografie v periodikách vydavatelství PK 62, a. s.*** *+ podpis, jméno, rodné číslo a adresa vyfotografované osoby.* **2)** *Mailem (včetně souhlasu):* ***leo@pk62.cz****.* **3)** *Vložit na naši internetovou stranu, kde najdete potřebné instrukce.*

Začala jsem brzy

Píchat jsem začala tak brzy, že ti to radši ani nebudu říkat. A kluků jsem taky neměla zrovna málo. Mám to ráda a nestydím se za to. Jak jsem dostala toho prvního? Úplně jednoduše. Spal u nás po jednom mejdanu a já za ním přišla do pokoje.

KATEŘINA

ORAL SEX 909 55 12 34
zadej tajný kód 42
55 Kč/min. vč. DPH. Max. délka hovoru 21 minut.
Poskytuje: TOPIC PRESS s.r.o., info@topicpress.cz,
www.topicpress.cz, www.platmobilem.cz. Pro starší 18 let.

KATEŘINA

Ukázala jsem mu prsa a povídám: „Pojď si hrát na tátu a mámu, chceš?“ Jasně že chtěl, i když nebyl o moc starší než já. Užila jsem si to, ale ještě lepší to bylo později, když jsem začala balit starší chlápky.

Začala jsem brzy

Ti mě teprve všechno naučili. V poslední době mě nejvíc bere, když se chlap nechá hodně dlouho kouřit, pak mi ho narve do zadečku a vycáká se mi do něj...

14. DUBNA 2018

Tak tahle noc v klubu stála za to. Stačilo, abych hoďku pozorovala všechna ta zpocená těla, ze kterých chtíč úplně stříkal, a nebylo co řešit. Zapadla jsem na záchod, strhla ze sebe topík a mini a plácla sebou na dlaždičky. Číča mi tekla jako Niagara.

Deník klubové dračice

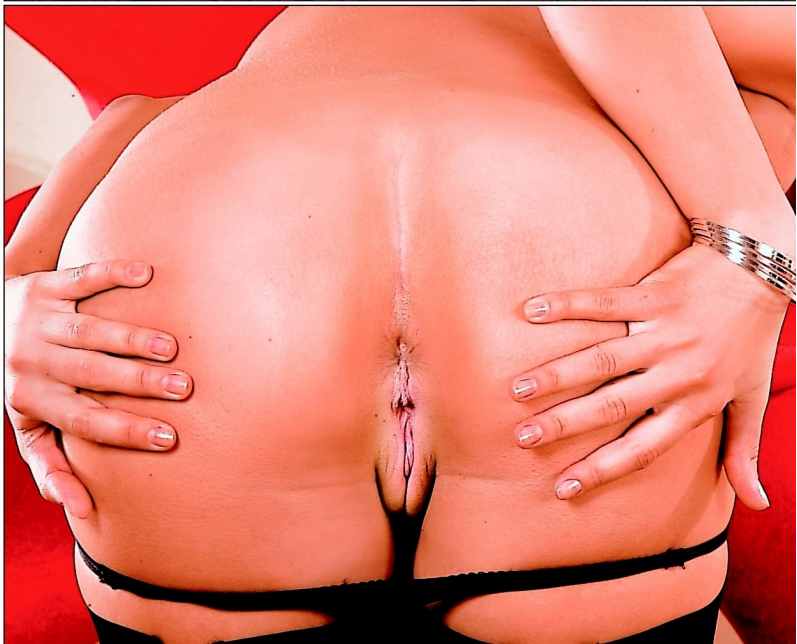

ANNA

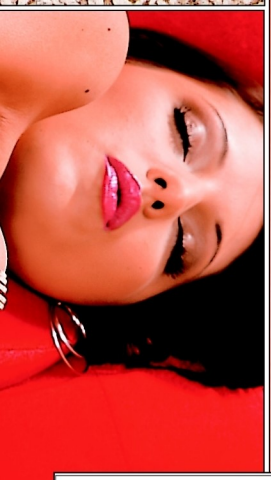

Dokáže si někdo představit, jaký je to rajc, honit si ji nahá na zemi v nezamčené kabince, kam může kdykoliv někdo vejít?

21. DUBNA 2018

Mlátilo to se mnou už od oběda, a tak jsem asi byla po půlnoci trochu víc stříknutá než obvykle, kdo ví. Fakt je, že jsem na pánský záchod nešla úmyslně! Nikdy nezapomenu na výraz toho klučiny, když mě tam uviděl rozcapenou, s pí*ou dokořán a rukou v ní až po klouby. Páni, zdá se, že šukačku roku mám za sebou. Ne, ne, ne! Tohle chci ještě zažít, hned, co nejdřív znovu!

Splním tvé tajné přání
909 460 030 kód 19
46 Kč/min. vč. DPH. Max. délka hovoru 26 minut. Poskytuje: TOPIC PRESS s.r.o., info@topicpress.cz, www.topicpress.cz, www.platmobilem.cz. Pro starší 18 let.

13 NEJLEPŠÍCH MÍST NA ZÁSUN

Každý tirák ví, že po dvou stech kilometrech nic tak řidiče neosvěží jako kvalitní soulož, byť na sedačkách auta. Na záchodě to bezpochyby dělal každý třetí z nás a o pichu na kancelářském stole jistě také ví svoje většina národa. Ale fantazie je nekonečná, tak proč se omezovat jenom na klasiku?

1 AUTO

Ideální pro záletníky nebo jako improvizovaný prostor, zdráhá-li se jít k vám domů. Použitelné i pro relaxaci při dálkových jízdách s partnerkou, ale za jízdy se sexu oddávají jen nezodpovědní kaskadéři.
VYUŽITÍ: rychlovky
VÝHODY: získáte novou inspiraci (neobvyklé polohy, improvizace)
DOSTUPNOST: ★★★★★
VRZUŠIVOST: ★★★
RIZIKO: 0 až ★★★★★ (0, parkujete-li na odlehlém místě, ★★★★★ v 90 km/h na dálnici)

2 BAZÉN

Máte-li ho u vily, v letních měsících se jistě nebudete s rozpálenou nymfou stěhovat do ložnice. Ale i kout veřejného nebo hotelového bazénu těsně před zavíračkou může poskytnout znamenité vzrušení.
VYUŽITÍ: zvládnutí akrobatických poloh i s těžší partnerkou
VÝHODY: odpadá potřeba lubrikačního gelu a následné sprchy
DOSTUPNOST: ★★★★
VZRUŠIVOST: ★★★★
RIZIKO: ★★★ (pro ni v silně chlorované vodě nebo při orálu pod hladinou)

3 CIZÍ BYT

Nejbanálnější a zároveň kýženou možnost ozvláštnění vašeho sexu se stálou partnerkou představuje soulož ve vypůjčené posteli, třeba po zdařilém večírku u kamarádů.
VYUŽITÍ: libovolné, v cizím prostředí se většinou odvážete mnohem víc
VÝHODY: nemusíte po sobě prát povlečení ;-)

Hl. otroka či otrokyni k používání, trápení, úkolování, sex. zneužívání a k výcviku. Žádost o přijetí sepiš SMS ve tvaru **LEO LADA** + tvůj text na **909 55 30**.
T: **909 551 234** kód **41**.

Nebojíš se velmi podrobného vyšetření přísné lékařky? Ozvi se.
Tel.: **909 553 333** kód **67**
SMS ve tvaru **LEO KARLA** + tvůj text na **909 55 30**.

Chci se oddat do rukou dominantního muže. Toužím po tom, abys mne svázal, znásilňoval, pokrýval mé tělo kolíčky, nutil mne k orálnímu sexu. Pošli SMS - napiš **LEO HELENA** + tvůj text na **909 55 30.**
Nebo zavolej na **909 460 030** kód **19.**

Toužíš být spoutaný či jinak znehybněný a zcela v mé moci? Máš rád ponižování, výprasky? Napiš dominantní paní, splním ti tvé touhy i přání.. SMS ve tvaru **LEO DIANA** + tvůj text na č. **909 55 30.**
Tel.: **909 606 666**, kód **39.**

Budu tě svazovat, hrát si s tebou a společně si vychutnáme všechno, na co máme chuť. Zavolej mi na tel. **909 551 234** kód **42**. Pošli SMS na **909 55 30** – napiš **LEO AMANDA** + tvůj text

Hledám muže do 60ti let se zájmem o spanking, svazování, anál, vosk.
SMS: **LEO LEONA** tvůj text na **909 55 30**
nebo zavolej, můj. tel. – **909 553 333**, kód **68**

DOMINA
909 606 666 kód 39

CHCEŠ SLYŠET JAK VZDYCHÁM?
909 460 030 kód 19

ANÁL 909 553 333 KÓD 37

UČITELKA SEXU
909 551 234
zadej tajný kód 41

Hledám dominantního muže, kterému chybí submisivní, velmi poslušná milenka, která mu splní každé přání, ale za pořádný sex.
Odpověď a něco o sobě pošli SMSkou ve tvaru **LEO OLGA** tvůj text na **909 55 30.**
Volej **909 460 030**, kód **20**

Již delší dobu mne láká představa být přísně potrestána výpraskem na holou před více lidmi nebo na veřejnosti a ráda bych poznala muže, který mi ji pomůže splnit. Tel.: **909 606 666** kód **20**. Nebo SMS – pošli ve tvaru: **LEO SVATAVA** + tvůj text na **909 55 30**

Trochu divoká a rozpustilá holka, která nepokazí žádnou zábavu hledá přítulného rošťáka..Pošli SMS ve tvaru **LEO OLGA** + něco o sobě na číslo **909 55 30**. Nebo zavolej: **909 551 234** kód **41**

Něžná, milá, sympatická.Jsem rozvedená. momentálně sama s dcerkou a toužím opět najít pohledného, upřímného a hodného muže. Pošli SMS ve tvaru **LEO MARKETA** něco o sobě na číslo **909 55 30**.
Tel.: **909 553 333** kód **67**

Hledám chlapa, který mě nebude podvádět a bude patřit jen mi.Nechci už další rozchod. Jestli umíš být věrný, tak mi napiš..Pošli SMS ve tvaru **LEO MARCELA** něco o sobě na číslo **909 55 30**.
Můžeš i volat: **909 460 030** kód **20**.

Existuje chlap, který nechce jen sex, ale i pěkný vztah? Pokud ano, tak se mi ozvi.
Tel.: **909 606 666** kód **20**.
Nebo pošli SMS ve tvaru **LEO IVETA** něco o sobě na č..**909 55 30**.

30 Kč/SMS, 46/55/60 Kč/min. vč. DPH. Poskytuje: TOPIC PRESS s.r.o., info@topicpress.cz, www.topicpress.cz, www.platmobilem.cz. Pro starší 18 let. Ilustrační foto.
Jedná se o službu zábavního charakteru, některé profily mohou být moderovaným SMS chatem. Max. délka hovoru 21 minut.

Poloha pro stísněné prostory

DOSTUPNOST: ★★★★★
VRZUŠIVOST: ★★★★
RIZIKO: 0 (praskla postel? kamarádka si spletla dveře? no a?)

4 KANCELÁŘ

Kde jinde by si měl užívat šéf s lepou sekretářkou nebo kolega s vdanou kolegyní? Kam jinam se vrtnout na závěr bujarého firemního večírku? Máte snad v pracovní smlouvě výslovný zákaz sexu na pracovišti?
VYUŽITÍ: po pracovní době libovolné
VÝHODY: vaše žena ocení, že děláte přesčasy
DOSTUPNOST: ★★★★★
VZRUŠIVOST: ★ až ★★★★★ (podle krásy kolegyně)
RIZIKO: * (připínáčky v zadku, potřísnění důležitých dokumentů)

5 KINO

Klasické místečko prvních pubertálních výbojů si určitě občas zaslouží nostalgickou vzpomínku. Otrlejší rozjedou ruční práce uprostřed řady, méně smělí zvolí zadní řadu v poloprázdném sále.
VYUŽITÍ: především handjob a orální sex
VÝHODY: za jedny peníze dvojnásobná zábava

Dva na jednom WC? V pohodě!

DOSTUPNOST: ★★★★★
VZRUŠIVOST: ★★★
RIZIKO: vzhledem k neexistenci uvaděček 0

6 LETADLO

Vzhledem ke klesajícím cenám letenek už soulož v deseti kilometrech nad zemí zdaleka nepředstavuje nedostupný sen pohlavních experimentátorů. Pak už zbývá jenom paluba raketoplánu...
VYUŽITÍ: rychlovka na WC
VÝHODY: lidí, kteří se mohou pochlubit, že si zapíchali v letadle, není mnoho
DOSTUPNOST: ★★★
VZRUŠIVOST: ★★★★
RIZIKO: 0 (vyrušení letuškou není riziko, ale milé zpestření)

7 PARK

Lolitku okouzlí květena, vůně šeříků a zpěv ptactva, její matku možnost na veřejnosti vám „nemravně" hrábnout do poklopce. No a po setmění – hup na to!
VYUŽITÍ: veškeré představitelné
VÝHODY: pohyb na čerstvém vzduchu
DOSTUPNOST: ★★★★★
VZRUŠIVOST: ★★★
RIZIKO: * (šmírák v křoví) až ★★★★★ (pitbul bez košíku)

8 PLÁŽ

Aspoň minimálně romanticky založené jsou prakticky všechny ženy, takže vzhůru na pláž – slunce, zapadající do oceánu, šum příboje a trocha písku na ohanbí vás nezabije!
VYUŽITÍ: orální sex, misionářská poloha
VÝHODY: atmosféra (podpořená lahví vína) zlomí i feministku
DOSTUPNOST: ★★★
VZRUŠIVOST: ★★★★
RIZIKO: * (zatoulaný krab)

9 RESTAURACE

Posadit si partnerku na klín v lokále by hraničilo s hazardem. Máte vlastně jen jednu možnost, zato unikátní. Ukryjte ji pod ubrus a nabídněte klobásu, zatímco degustujete ústřice.
VYUŽITÍ: orál pod stolem
VÝHODY: nenapodobitelný gurmánský zážitek
DOSTUPNOST: ★★★★★
VZRUŠIVOST: ★★★★★
RIZIKO: ★★ (upadne vám lžíce a vrchní se pro ni shýbne)

10 STŘECHA

Plochá střecha paneláku se v létě přímo nabízí a od opalování bez plavek je k vášnivé souloži i čemukoliv jinému jen malilinký krůček.
VYUŽITÍ: libovolné, jste-li na nejvyšší budově v okolí
VÝHODY: opálíte se
DOSTUPNOST: ★★★★★
VZRUŠIVOST: ★★★★
RIZIKO: 0 (dostatečně daleko od okraje)

11 VLAK

Soukromí lůžkového kupé, úzká palanda a rytmus pražců – ideální romantická kulisa pro klasický pohlavní zážitek, třeba na služební cestě.
VYUŽITÍ: vše, co dovolí stísněné prostory
VÝHODY: drncání vagonu vám ušetří část námahy
DOSTUPNOST: ★★★★★
VZRUŠIVOST: ★★★
RIZIKO: ve víru orgasmů zapomenete v cíli vystoupit

12 VÝTAH

Sex v kabině jedoucí zdvihe je pravou výzvou pro ty nejodvážnější hledače netradičních míst. Skuteční mistři oboru použijí páternoster při horní otočce.
VYUŽITÍ: ultrarychlovka
VÝHODY: možnost zamaskování předčasné ejakulace
DOSTUPNOST: ★★★★★
VZRUŠIVOST: ★★★★★
RIZIKO: že se nestihnete zapnout...

KDE VŠUDE JE FAJN ZASEXOVAT

13 WC

Kromě dámských toalet luxusních restaurací je použitelná i pouliční válcovitá „budka" s vtipně nastavenou dobou použití patnáct minut (za 5 Kč). Limitovaná soulož – lahůdka!
VYUŽITÍ: vše mimo misionáře
VÝHODY: papír na utření po ruce
DOSTUPNOST: ★★★★★
VZRUŠIVOST: ★★★★
RIZIKO: ★ (pohoršené pohledy)

Kůže na kůži – klasika v obýváku

LUCKA

STUDENTKA
909 55 12 34 kód 41
55 Kč/min. vč. DPH. Max. délka hovoru 21 minut.
Poskytuje: TOPIC PRESS s.r.o., info@topicpress.cz,
www.topicpress.cz, www.platmobilem.cz. Pro starší 18 let.

Tak čistotné lízátko bych taky chtěl mít doma, řekne si možná nejeden z vás. Rádi věříme. Vtip je navíc v tom, že tahle kočička nejenom ráda a často uklízí, ale hlavně se při tom uspokojuje.

Čistotná rajdička

Čert ví, jestli je to nějaká dosud neobjevená filie čili úchylečka. Faktem zůstává, že Lucka zkrátka jednou v létě uklízela koupelnu jenom v kalhotkách a podprsence. Zahlédla své štíhlé tělíčko v zrcadle a najednou to šlo jako po másle. Cecíky se jí postavily, kundička zvlhla a potřeba si vyhonit byla tak intenzivní, že si ani nesundávala gumové rukavice.

LEO TV – KAŽDODENNÍ BOHATÁ NABÍDKA PŮVODNÍCH ČESKÝCH EROTICKÝCH POŘADŮ!

OBCHODNÍK S ROZKOŠÍ

Dívky, které se ozvaly na inzerát, chtějí prodávat erotické pomůcky. Musí se v nich ovšem dobře vyznat. S robertky to není problém, ale co s vakuovou pumpou na penis? Nejlepší způsob, jak ji poznat, je v praxi – i s akcí, která se ztopořeným ptákem následuje! **Obchodník s rozkoší – pořad, který přináší vzrušení na obrazovku i před ni!**

LETNÍ KŠEFTY NADRŽENÉHO PODVODNÍČKA

Díváš se rád na to, jak se nějakému borci daří přemluvit mladou holku k pořádné mrdačce? Tenhle týpek ví, jak si užít s cizí holkou! Jeho plán se skládá z pěti kroků: najít naivku, oblbnout ji, nechat se vykouřit, ošukat ji – a zdrhnout! A plavky, které přitom nabízí, si zase vezme s sebou! **Letní kšefty nadrženého podvodníčka, to je pořad, se kterým si užiješ i ty!**

LEO TV

MOJE PRVNÍ PÉČKO 3

Přinášíme ti další várku začátečnic, které si sex před kamerou vyzkoušely poprvé! Podívej se, jaké dívky se tentokrát nechaly přemluvit a překonaly svůj stud! Každá skončila vyšukaná a postříkaná. Buď znovu u toho, když se jim náš borec dostane mezi nohy! **Moje první péčko 3 – exkluzivně pouze na LEO TV!**

PRVNÍ PÉČKO V LESE

Co může čekat mladá holka, která se vydá s chlípným fotografem sama do lesa? Bude muset ukázat prsa? Skončí bez kalhotek? Ne, to je pořád ještě málo! Náš borec každou z nich pořádně ošuká! Pro většinu dívek to je první sex před kamerou! Některé se stydí, některé se možná těší, ale žádná neodolá! **První péčko v lese – pořad, ve kterém k šoustání přemluvíš každou!**

100 % NEMRAVNÉ MASÁŽE 2

S novým masérem se nic nezměnilo – vždycky to dopadne tak, jak se dá čekat, když si nadupaný borec pohrává s nahým dívčím tělem! Další masáže se mění v tvrdé píchání a masáž probíhá i hloubkově, mezi nohama! **Zveme tě na další nemravné masírování holek, které vymění olejíček za úplně jinou tekutinu! Uvidíš pouze na LEO TV!**

TAKHLE ŠUKÁME MY! 3

Máme tu pro tebe nové páry, které si užívají před naší kamerou! Čeká tě opět parádní přehlídka dvojic z Čech i z Moravy. Chceš vidět, jak umí české holky kouřit

LEO TV

ptáky a jak nastavují své chtivé kundičky? Zajímá tě, jak je čeští samci projíždějí svými tvrdými kládami? **Vychutnej si v akci dvojice, které můžeš běžně potkat na ulici!**

Chtěla bych být tvojí poslušnou děvkou, která bude mít roztažený nohy jen pro Tebe.. Volej mi na tel. **909 55 12 34 kód je 41.** Pošli **SMS na 909 55 35** – napiš **FAN ERIKA + tvůj text**

Čekám na ty správné a odvážné muže, kteří se nebojí soupeřit se mnou v posteli. Pošli SMS - napiš **FAN LAURA + tvůj text na 909 55 35.** Nebo zavolej na **909 551 234 kód 42.**

Ozvi se zlato, hračky už mám připravené. Pošli mi SMS ve tvaru **FAN JANA** tvůj text na **909 55 35 nebo zavolej, můj. tel. - 909 55 12 34, kód 41**

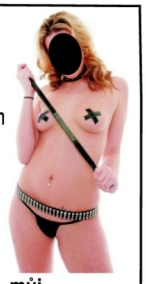

55 Kč/min., 35 Kč/SMS vč. DPH. Max. délka hovoru 21 minut. Poskytuje: TOPIC PRESS s.r.o., info@topicpress.cz, www.topicpress.cz, www.platmobilem.cz. Pro starší 18 let. Ilustrační foto.

POJĎ MĚ OHOLIT!

VOLEJ 909 551 234

ZADEJ TAJNÝ KÓD 42

POŠLI SMS VE TVARU FAN NELA TVŮJ TEXT NA 909 55 35

55 Kč/min., 35 Kč/SMS vč. DPH. Max. délka hovoru 21 minut. Poskytuje: TOPIC PRESS s.r.o., info@topicpress.cz, www.topicpress.cz, www.platmobilem.cz. Pro starší 18 let. Ilustrační foto.

Tak tohle jsme my, 34 a 31 let, oba Bi. Hl. stejný pár do čtyřky. Tel.: **909 551 234** náš kód je **42.** Můžeš poslat i SMS, odpovíme všem. Napiš **FAN PETRA** + tvůj text a pošli na číslo **909 55 35.**

Hledám koucourka, který by mi to udělal. Máš to rád? Tak na co čekáš? Pošli mi SMS ve tvaru **FAN KARLA + tvůj text** na **909 55 35. Nebo zavolej, moje č. je 909 551 234, zadej kód 41**

Hl. muže do 55 let. Zn. SEX. Tel.: 909 551 234 tajný kód 42

55 Kč/min., 35 Kč/SMS vč. DPH. Max. délka hovoru 21 minut. Poskytuje: TOPIC PRESS s.r.o., info@topicpress.cz, www.topicpress.cz, www.platmobilem.cz. Pro starší 18 let. Ilustrační foto.

PŘÍSNÁ DOMINA
909 606 666 kód 39

60 Kč/min. vč. DPH. Max. délka hovoru 20 minut. Poskytuje: TOPIC PRESS s.r.o., info@topicpress.cz, www.topicpress.cz, www.platmobilem.cz. Pro starší 18 let.

BUDU STÉNAT ROZKOŠÍ
909 606 666 kód 20

60 Kč/min. vč. DPH. Max. délka hovoru 20 minut. Poskytuje: TOPIC PRESS s.r.o., info@topicpress.cz, www.topicpress.cz, www.platmobilem.cz. Pro starší 18 let.

Dáš mi po čem toužím?
909 606 666 kód 20

60 Kč/min. vč. DPH. Max. délka hovoru 20 minut. Poskytuje: TOPIC PRESS s.r.o., info@topicpress.cz, www.topicpress.cz, www.platmobilem.cz. Pro starší 18 let.

Nevěřili byste, co může člověk vidět, když se úplně náhodou zadívá dalekohledem na sousední zahradu nebo ještě dál na louku. Za chvíli otíráte čočky, zaostřujete, mnete si oči, ale je to tak, vidíte dobře. Ta žahavka se tam jen tak neopaluje, ona celému světu předvádí, jak je nenasytná! Protahuje se, aby vynikly její super dudy, hladí se po celém těle a nastavuje vyholenou, roztaženou kundičku zahradní sprše. A má přitom výraz, který mluví jasně: Chci šukat!

DIANA

Jako háravá fena

Ukážu ti kouzlo
909 606 666 kód 39
60 Kč/min. vč. DPH. Max. délka hovoru 20 minut. Poskytuje: TOPIC PRESS s.r.o., info@topicpress.cz, www.topicpress.cz, www.platmobilem.cz. Pro starší 18 let.

DIANA

Všimla si, že ji někdo pozoruje, a teď to teprve začíná rozjíždět naplno. Úplně slyšíš, jak jí v nadržené prcině čvachtá šťáva... Zjevně se jí to líbí, když má publikum. Nastavuje se jako háravá fenka a olizuje si šťávu z prstů... Je čas zahodit dalekohled, vystartovat k ní a vytrestat to její hříšné mrdací tělo nabušeným utahovákem!

JEDINÁ ČESKO SLOVENSKÁ
TELEVIZE PRO DOSPĚLÉ!
VZPUŠENI, KTE
Katka
NEPOSEDNÉ RUCE UČITELE AUTOŠKOLY
7 DNÍ V TÝDNU
Martina
ŠUKACÍ PĚTIBOJ
7 DNÍ V TÝDNU
Linda
ŠUKANÁ PIZZA A PIKANTNÍ ŽIVOT POSLÍČKŮ
Leona
ZEPŘEDU I ZEZADU
KAŽDÝ DEN OD 22 HODIN
Alexa
UKLÍZEČKY BEZ KALHOTEK
KAŽDÝ DEN OD 22 HODIN
Hanka
OD KOUŘENÍ K VÝSTŘIKU
7 DNÍ V TÝDNU
Linda
ZVRHLÝ FOTOGRAF A JEHO POSTŘÍKANÉ TROFEJE
7 DNÍ V TÝDNU
Hedvika
TAKHLE ŠUKÁME MY!
KAŽDÝ DEN OD 22 HODIN
Dana
UKLÍZEČKY BEZ KALHOTEK
Susan Ayn
ŠUKACÍ PĚTIBOJ
KAŽDÝ DEN OD 22 HODIN
Aneta
ORDINACE V NADRŽENÉ ZAHRADĚ
7 DNÍ V TÝDNU
Marta
NEMRAVNÉ VÝLETY ZA ORGAZMY
7 DNÍ V TÝDNU
JEDINEČNÁ NABÍDKA ZÁBAVY PRO DOSPĚLÉ
OSVĚDČENÁ ZNAČKA
VYCHUTNEJ SI PROGRAM NABITÝ
PROŽIJ KAŽDÝ VEČER JINÉ SEXUÁ
ŽHAVÉ AKCE NAŠICH PÁRŮ TI NED
WWW.LEOTV.CZ
WWW.LEOTV.SK
WWW.PK62.CZ
ŽÁDEJ U SVÉHO POSKYTOVATELE TV VYSÍLÁNÍ! V PŘÍPADĚ, ŽE TVOJE KABELOVÁ, SATELITNÍ ANEBO IPTV SPO

DENNĚ VE TVÉ TELEVIZI, MOBILU, TABLETU A PC

RÉMU ROZUMÍŠ!

NADRŽENÉ ČESKÉ HOLKY U TEBE DOMA!

VZRUŠENÍM A CHTÍČEM!

ÁLNÍ DOBRODRUŽSTVÍ!

DAJÍ VYDECHNOUT!

LEO TV

MAXIMÁLNÍ VZRUŠENÍ KAŽDOU N C!

LEČNOST NENABÍZÍ LEO TV, OBRAŤ SE ROVNOU NA NÁS A MY TI POMŮŽEME. KONTAKT: LEOTVMEDIA@PK62.CZ

STÁLE NADRŽENÁ
909 551 234
zadej tajný kód 42
55 Kč/min. vč. DPH. Max. délka hovoru 21 minut.
Poskytuje: TOPIC PRESS s.r.o., info@topicpress.cz,
www.topicpress.cz, www.platmobilem.cz. Pro starší 18 let.

Tři najednou? Žádný problém!

EVA

Kolik už jsi zničila milenců, Evo? *No, pár chlapů už po noci se mnou mělo dost, o tom nepochybuj. Možná se nezdám, ale jsem docela náročná a nějaké rekreační šoustáníčko mi fakt nestačí.*

Takže nejlíp dva tři chlapy najednou? *I to zvládám. Klidně navíc s nějakou tou holčinou.*

Chceš říct, že v posteli utaháš tři lidi? *Ale mně přece nejde o to někoho utahat nebo zničit, chci hlavně, abych já dostala do těla, až nebudu vědět, čí jsem, a věř mi, není tak docela snadné mi to dopřát! Jestli to zvládneš sám, v pohodě. A jestli na to potřebuješ dva kamarády, tvoje věc.*

Grupáč ti zjevně není proti mysli. Kolik nejvíc bylo lidí, se kterými sis to rozdala? *Prozradím ti něco, co moc lidí neví. Jednou jsem byla na satanské mši a fakt jsem si to užila. Dokonale. Ne že by mě to jejich divadýlko nějak bralo, ale orgie stály za to. Ležela jsem nahá na oltáři, velekněz nade mnou prováděl ty rituály, poléval mě něčím jako krví a tak a na závěr se to dobře rozjelo.*

Tři najednou?
Žádný problém!

Šukali mě tři najednou a dvěma jsem ho honila, všude kolem se píchalo, každý s každým, semeno stříkalo proudem... Jedna holka tam na mě jasně žárlila, chtěla mi vrazit do zadku obrovskýho robertka, ale narazila. Svázala jsem ji a ojela tak, že na to do smrti nezapomene. **Nevypadáš zase na takovou drsňačku...** *Že ne, viď? Ale mám prostě čerta v těle, a když ho někdo probudí, může nakonec zůstat jako vyždímaný hadr – a já se přitom teprve dostávám do formy. Tak co, rozdáš si to se mnou teď?*

EVA

PROSEXOVANÝ TÝDEN

Sex nám neslouží jen k zachování rodu, ale poskytuje nám i rozkoš a bylo by nekonečně hloupé provozovat ho těch čtyřicet – padesát let v jedné nebo dvou polohách. Prošukejte podle našeho návodu nejpestřejší týden!

PONDĚLÍ
JEDEME Z KOPEČKA!
TRAKAŘ

Jedna z variant zadního zásunu. Žena se opírá o kraj postele lokty, tělo má ve vzduchu, muž ji drží za stehna a proniká do ní zezadu. Jako u kterékoliv jiné polohy zezadu musí hlídat hloubku zásunů, aby partnerce nezpůsobil bolest. Střední až vyšší fyzická náročnost, poloha je vhodná zvlášť pro ty, kdo věří, že dosažení orgasmu je stejně namáhavé jako vyběhnout po schodech do čtvrtého patra. (Mimochodem, toto tvrzení jsme si dosud neověřili, protože nikdo z redakce není ochoten kvůli nějaké teorii takovou hloupost podnikat.)
VÝHODY: jste dokonale pánem situace, je použitelná ve trojce
NEVÝHODY: s těžší partnerkou se dost nadřete
BONUS: žádná vám z ní neuteče
HODNOCENÍ LEO: ✶✶✶

ÚTERÝ
ŠOUSTÁNÍ PO FRANCOUZSKU
FLANQUETTE

Jako u řady jiných sexuálních libůstek pochází i název této elegantní polohy z francouzštiny. Z významů slovesa flanquer je pro ni nejvýstižnější „krýt z boku", protože kombinuje čelní a boční spojení. Žena leží na zádech, muž u ní na pravém boku, levé stehno má mezi jejíma nohama a její levou nohu si přidržuje za kotník za svými zády. Partneři jsou tváří v tvář, mohou se líbat a hladit si navzájem horní polovinu těla. Jednoznačným kladem je, že partnerovo stehno může vyvíjet intenzivní tlak na klitoris – a ten nese odpovědnost za orgastické pocity u naprosté většiny žen.
VÝHODY: těsný kontakt partnerů, použitelná i při únavě, budete frajer, protože znáte „originál francouzskou" polohu
NEVÝHODY: žádné jsme neobjevili
BONUS: možnost intenzivního dráždění klitorisu netradičním stylem
HODNOCENÍ LEO: ✶✶✶✶

STŘEDA
JE HO TAM TŘEBA
PŘES STEHNO

Varianta Flanquette, kombinace polohy čelní a zezadu, zvaná Cuissade (cuisse = stehno). Muž pronikne do ženy ležící na boku zezadu, žena se horní částí těla otočí k němu, jednu nohu nechá nataženou mezi jeho stehny, druhou více nebo méně pokrčenou zvedne. Varianty spočívají ve stupni odvrácení ženina těla a hlavy. Aktivita zůstává na něm, i tato pozice umožňuje poměrně hluboký průnik a přidává zvukový efekt pleskání o její stehno a zadeček.
VÝHODY: střední zajímavost, vhodná pro občasné zpestření
NEVÝHODY: žádné jsme neobjevili
BONUS: soulož a lehký spanking v jednom
HODNOCENÍ LEO: ✶✶✶

POLOHY NA KAŽDÝ DEN

ČTVRTEK
AŤ VÁM HO PŘIDRŽÍ!
FLORENTSKÝ STYL

V podstatě klasická misionářská poloha s jedním zásadním vylepšením pro muže: Partner se opírá o lokty nad ženinými rameny, může ji líbat a hladit, ona pevně přidržuje rukou jeho předkožku staženou a napnutou během pohybů ven i dovnitř. Značně tím zesílí jeho vzrušení a urychlí vyvrcholení, které bude mimořádně intenzivní. Znalci je tato technika doporučována i ve finále orálního sexu. Smůlu mají v tomto případě obřezaní – nebo naopak?
VÝHODY: vhodná při „rychlovkách", použitelná i při orálním sexu
NEVÝHODY: žádné nám nejsou známy
BONUS: umožňuje partnerovi nebývale intenzivní vzrušení i orgasmus
HODNOCENÍ LEO: ✶✶✶✶

PÁTEK
DÁME SI TO ODZADU
NA KOČIČKU

Poloha, dnes moderně nazývaná „na pejska", (z anglického doggy style) nabízí řadu variant. Ze všech poloh nejhlubší možný zásun funguje ve všech obměnách, ať už žena klečí, stojí, leží nebo sedí. Nejvíc je oblíbená v Asii, kde zdůrazňuje ženinu podřízenost, ale protože partnerka může průběh soulože výrazně ovlivňovat vlastní aktivitou, nemají poučené milenky důvod ji odmítat. Šikovná žena ví, že když se sama svými „kontra-

přírazy" bude starat o pohyb pístu v pouzdře, uvolní tím mužovy ruce, které se mohou plně věnovat jejím ňadrům, bříšku a hlavně klitorisu, ke kterému má ideální přístup. Partner ji navíc může hladit po vlasech (nebo za ně držet ;-) líbat jí záda, stimulovat výraznou erotogenní zónu těsně nad rektální rýhou nebo jí lehce naplácat.
VÝHODY: uvolňuje mužovy ruce, dobře použitelná ve trojce, variabilita
NEVÝHODY: chybí pohled z očí do očí
BONUS: umožňuje nejhlubší průnik
HODNOCENÍ LEO: ✶✶✶✶✶

SOBOTA
NEJENOM PRO ZVRHLÍKY
ZVRÁCENÁ POLOHA

Nemá ze své podstaty nic společného s prznění nedospělých mláďat ani stařenek. Její název označuje polohu horní části těla partnerky, která je po čelním spojení volně spuštěna na zem. V úvodní fázi partner může sedět na křesle nebo hraně postele, žena obkročmo na něm. Potom se zakloní, až se hlavou a rameny dotkne země (doporučujeme použít polštář). Jiná varianta: Žena se po spojení v klasickém misionáři spustí horní polovinou těla přes hranu postele – v této poloze se mohou vystřídat, protože intenzivní prokrvení hlavy v záklonu dodá orgasmu VELMI výrazně grády.
VÝHODY: nezvyklost, originalita
NEVÝHODY: nepoužitelná pro osoby s vysokým krevním tlakem
BONUS: unikátní pocity při orgasmu
HODNOCENÍ LEO: ✶✶✶

NEDĚLE
JDĚTE NA PROCHÁZKU (NEBO SI ČTĚTE LEO)
Kdo řekl, že musíte souložit denně? Sedmý den přece odpočíval i... víte kdo.

sexvcr.cz • nemravnaseznamka.cz • chciholku.cz • flirtrande.cz • leotv.cz

Věk: 26 let ● **Míry:** 89–58–90 ● **Bydliště:** Zlín ● **Zaměstnání:** barmanka ● **První sex:** v osmnácti ● **Kolik měla chlapů:** jako trpaslíků ● **Oblíbená pomůcka:** vlastní ruce ● **Co ji nejvíc rajcuje:** zašeptat pár sprostáren

SOŇA

Hledám pána na sex
909 551 234 kód 41
55 Kč/min. vč. DPH. Max. délka hovoru 21 minut.
Poskytuje: TOPIC PRESS s.r.o., info@topicpress.cz,
www.topicpress.cz, www.platmobilem.cz. Pro starší 18 let.

Sním o chlapovi s obrovskou kládou

Sorry, ale jestli ten tvůj krasavec nemá aspoň 20/5, můžeš se na mě tak maximálně dívat. Já prostě k tomu, abych se skvěle udělala, potřebuju megačuráka... Ne že by mi vadilo, když se budeš dívat, jak si proháním oba otvůrky svými super vibrátory, naopak ;-) Moc se mi líbí chlapům předvádět, jaká jsem perverzní kočka (a nejen chlapům, když na to přijde). Byla jsem vždycky divoška, poprvé mě šukal jeden těžkej borec z péčka a rovnou mi odpanil i prdelku. Jasně, měl ho obrovskýho... A láska k maxiocasům už mi zůstala.

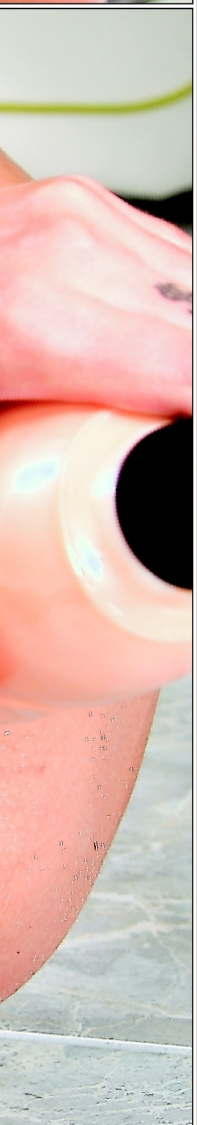

SVLÉKÁNÍ MĚ BAVÍ

VĚK: 23 let ● PRACUJE: jako produkční ● MÍRY: 92-58-88 ● KDE TO MÁ NEJRADŠI: ve velké, měkké posteli ● PRVNÍ ŠUKÁNÍ: v osmnácti s čtyřicátníkem ● OBLÍBENÁ POLOHA: ta na předposlední fotce

Tahle lištička nás dostala na první pohled ještě oblečená. Oko profíka prostě pozná, co může čekat, a fotograf se přiznal, že by s ní klidně absolvoval orgasmus, i kdyby se nesvlékla. A když to udělala, bylo na něm vidět, že k němu nemá daleko. Naštěstí se ovládl a tu hříšně svůdnou lasičku nafotil, takže se jejím půvabem můžete nechat sejmout i vy...

Svlékání mě hodně baví a mám ráda svoje tělíčko, takže mi nedělá problém si to udělat každý večer. Prostě se na sebe dívám, hladím se...

Stačí si párkrát pohladit kundičku a za chvíli je krásně vlhká. Ani se neptejte, odkdy si takhle hraju sama se sebou, můj robertek už je veterán.

Bylo na ní vidět, že si ji zase tak mockrát ještě před chlapem nedrandila, a tím víc nás rajcovalo, že to dělá v plném světle reflektorů.

Hanka se bohužel nenechala přemluvit, aby si svou krásnou růžovou prcinu před námi vyhonila. Snad se to povede příště...

I to, co dělala na náš pokyn, vypadalo roztomile nezkušeně a přitom maximálně vzrušivě. Podle stojících cecíků zjevně i pro ni...

SEX DOLLS.CZ

RYCHLE!
BEZ NARUŠENÍ OBALU!
100% DISKRÉTNĚ!

REALISTICKÉ SEX PANNY

Nabízíme moderní erotické výrobky předních výrobců pro EU!

SILIKONOVÉ PANNY POMŮCKY VIBRÁTORY DILDA MASTURBÁTORY NÁBYTEK
OBLEČENÍ KOSMETIKA DÁRKY FILMY Příslušenství a doplňky

Kontakt: www.sexdolls.cz Telefon:+420 792 506 938

sexdolls

DOSTAŇ LEO.TV DO SVÉ TV

jen 199 Kč měsíčně

Užívej si Leo.TV, Extasy a Eroxxx na své televizi, počítači nebo mobilu.
V ceně máš dalších **65 TV stanic s 30 denním archívem a 400 filmů**.

Stačí Ti Lepší.TV BOX nebo počítač + internetové připojení a **televize vás začne opravdu bavit!**

Zadej kod: **LEO** na **www.lepší.tv** a máš 100 Kč slevu!

LEPŠÍ.TV

Orgasmus natvrdo

Třeba na to nevypadám, ale sex mám ráda pořádně divoký a dost natvrdo. Nikdy jsem nebyla na dlouhé předehry a něžné mazlení. Můj první kluk si mě vzal dost nekompromisně.

Vůbec ho nezajímalo, že mě to bolí, ale přesto jsem se krásně udělala a vlastně se mi to líbilo. Asi mi to zůstalo. Vyhovuje mi, když se mě muž prostě zmocní. Popadne mě, jeden dva polibky, hrábnout tvrdě na prsa a pak rovnou ocasem do kundičky.

DANA

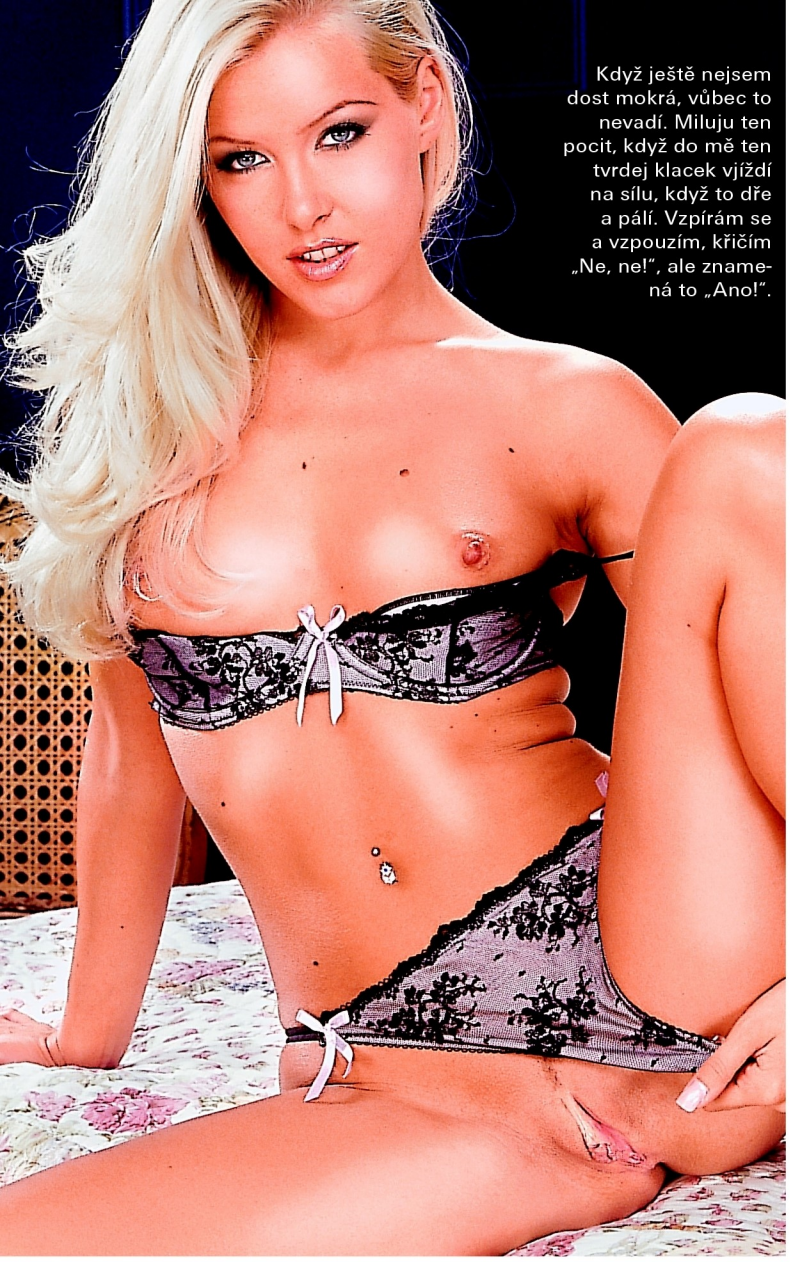

Když ještě nejsem dost mokrá, vůbec to nevadí. Miluju ten pocit, když do mě ten tvrdej klacek vjíždí na sílu, když to dře a pálí. Vzpírám se a vzpouzím, křičím „Ne, ne!“, ale znamená to „Ano!“.

Vášnivá a divoká
909 551 234 kód 41
55 Kč/min. vč. DPH. Max. délka hovoru 21 minut. Poskytuje: TOPIC PRESS s.r.o., info@topicpress.cz, www.topicpress.cz, www.platmobilem.cz. Pro starší 18 let.

DANA

„Ještě víc, přitlač a zmrdej mě jako zvíře!" Někdy mi pak při orgasmu vytrysknou slzy, ale nepotřebuju utěšovat. Jsou to slzy štěstí, protože jsem se tak nádherně udělala.

Orgasmus natvrdo

KVĚTEN 2018

PO	ÚT	ST	ČT	PÁ	SO	NE
	1	2	3	4	5	6
7	8	9	10	11	12	13
14	15	16	17	18	19	20
21	22	23	24	25	26	27
28	29	30	31			

ČERVEN 2018

PO	ÚT	ST	ČT	PÁ	SO	NE
				1	2	3
4	5	6	7	8	9	10
11	12	13	14	15	16	17
18	19	20	21	22	23	24
25	26	27	28	29	30	

PO	ÚT	ST	ČT	PÁ	SO	NE
						1
2	3	4	5	6	7	8
9	10	11	12	13	14	15
16	17	18	19	20	21	22
23	24	25	26	27	28	29
30	31					

Sexy holka třemi slovy

ERIKA

MAZLIVÁ Něžnosti a postupné vzrušování jsou pro mě při sexu hodně důležité. Potřebuju nějakou tu chvilku, abych se správně naladila a postupně rozhicovala. Ale určitě to stojí za to, protože pak se většinou hodně rozjedu a mohla bych šoustat klidně třeba celou noc, fakt.

CITLIVÁ Nejcitlivější jsem určitě v kundičce a na bradavkách. Když mi to budeš dělat zezadu a dostaneš chuť mě fest plácnout přes zadek, bude to taky moc fajn, ale nejvíc ze všeho mě bere pořádné cucání koziček, spojené s hezky tvrdou šukačkou.

HLEDÁM UČITELE SEXU
909 460 030 kód 19
46 Kč/min. vč. DPH. Max. délka hovoru 26 minut.
Poskytuje: TOPIC PRESS s.r.o., info@topicpress.cz,
www.topicpress.cz, www.platmobilem.cz. Pro starší 18 let.

OPRAVDOVÝ ĎÁBLÍK

Missy Monroe

Ukázková pink pussycat

Rodiště Las Vegas, necelých sto sedmdesát centimetrů, dětský výraz ve tváři, první sexuální zkušenost hodně brzy. Missy Monroe nemarní čas. Přes klasickou teeny-star se vypracovala na regulérní špičkovou porno-nabíječku.

Co byste čekali, že vyroste z holky, která se narodila ve městě hříchu Las Vegas? Možností mnoho není: gamblerka, hosteska, prostitutka nebo... Dé je správně, pornohvězda. Malá Missy měla k téhle kariéře dobré předpoklady nejen místem narození, ale i díky „výběru" rodičů. Její matka pracovala jako nemocniční pomocná síla a často sloužila noční směny na hřbitově. Otec byl pravý bad boy, střídající práce jako ponožky – chvíli řidič tahače, chvíli zdravotník... Rozvedli se, když bylo jejich blonďatému dítku dvanáct, tedy v době, kdy podle vlastních slov začala se sexem. Ruku v ruce se šukáním přišly i problémy ve škole a v sedmnácti Missy jen tak tak odmaturovala. Sexuální sebevzdělávání jí ale šlo na výbornou, protože zároveň se střední školou dovršila první sto padesátku použitých milenců.

Následoval klasický postup, práce v sektoru služeb, experimenty s rekreačními drogami (hlavně marihuanou), a v roce 2003 první erotický job. Missy poprvé živě předváděla svá výstavní prsíčka jako topless tanečnice v proslulém klubu Cheetah. Záhy přišlo první fotografování a společné bydlení s pornoherečkou Genesis Skye, jež po půl roce skončilo nefalšovanou rvačkou. Missy zřejmě zvítězila, protože v bytě zůstala sama. V roce 2004 už získala XRCO Adult Award za nejlepší skupinovou scénu. Když ji sledujete v libovolném klipu na netu, musí vám být na první pohled jasné, že před sebou máte klasickou nymfu, tedy holčinu, která se pro divoký sex jednoznačně narodila. Šibalsky přimhouřené oči, dětský nosánek a pusa, plynule přecházející z ohromeného výrazu do širokého úsměvu. Její hlavní zbraní ale jsou výstavní dudy, které zjevně nejen ráda nosí světem, ale i předvádí a šikovně nastavuje libovolným praktikám.

Missy Monroe má ráda agresivní análním sex a své scény vydatně koření mocnými porcemi dirty talk – hezky česky, ráda přitom chrlí sprostárny. Známá je také svou schopností squirtingu čili mokrého orgasmu, kdy jí z vaginy nekontrolovatelně tryskají proudy extatické šťávy. Před šesti lety natočila tahle blondýnka s holčičím výrazem a pseudonymem, upomínajícím na legendární herečku, díky Larrymu Flyntovi pornoverzi Šifry mistra Leonarda. Snímek Da Vinci Load, tedy Da Vinciho nálož, jsme sice ještě neviděli, ale vzhledem k tomu, že kariéru dudaté Missy sledujeme od prvních „lolitčích" krůčků, klidně se vsadíme, že to bude solidní... nálož.

PROFI KUNDIČKA

NAROZENA: 22. srpna 1984 ● MÍRY: 87-69-94 ● VÝŠKA: 168 cm ● VÁHA: 56 kg ● OČI: zelené ● VLASY: blond ● PŘEZDÍVKY: Missy Marie / Missy / Misty Monroe / Missy Monique ● NATOČILA: 384 filmů a jeden sama režírovala

Vypadá jako holčička...

... ale prcá jako dračice!

Missy je fest po mamince.

bgb.juggcrew.com/4m/t1/missy1/?nats=ODAxOjM6NA
hustlercash.com/gallhit/389164/13912/9/2/0/29258/0
galleries.videosz.com/assfensive-6_17/11,801,0.html
gallery.onlyteenblowjobs.com/gallhit/100193/904/3/1/0
galleries.adultcartel.com/nscash/buttdivers/pictures/missy-monroe/index.php?nats=MTk2OjI6MTE,0
freepornofreeporn.com/free_video/gallery_017/female_ejaculation/pornstar_squirt
nsgalleries.com/hosted2/so/gals/missy-monroe/index.php?id=100028
promo.premiumpass.com/exclusive/julesjordan/1/14330-14654.html?MTAwMjI3Ojg6Mjg1

sexvcr.cz • nemravnaseznamka.cz • chciholku.cz • flirtrande.cz • leotv.cz

TEREZA

Jaká jsi? *Umím být mazlivá a přítulná, ale někdy i provokuju a baví mě sledovat, jak muž reaguje.*
Možná bys občas potřebovala dostat na zadek... *Nevím, možná by to bylo vzrušující. Potřebuju cítit, že mě partner dokáže zvládnout. A k tomu zadečku, spíš občas potřebuju dostat do něj. Anální sex je totiž pro mě jednička. Být přišpendlená k posteli a jenom fňukat, mňam!*
Chtěla bys to zkusit před objektivem? *To ne. Nejsem žádná pornoherečka. Mám moc ráda sex, ale taky svoje soukromí. Fotit erotické fotky je skvělé, ale porno dělat nechci. Mám pevné hranice.*
Kde je máš v sexu? *Tam zas tak pevné nejsou. Skvělá soulož je to nejlepší na světě. A nebráním se ničemu, žádnému experimentu. Už jsem to dělala s holkou, ve třech... Tohle povídání mě dost vzrušuje, nebude ti vadit, když si polaskám prcinku?*

Mazlivá provokace

SUPER SEX 909 551 234
zadej tajný kód 42
55 Kč/min. vč. DPH. Max. délka hovoru 21 minut. Poskytuje: TOPIC PRESS s.r.o., info@topicpress.cz, www.topicpress.cz, www.platmobilem.cz. Pro starší 18 let.

TEREZA
Mazlivá
provokace

POSTELOVÁ TABU

Průběžně se vás snažíme zásobovat vybranými radami a tipy, jak vylepšit svou reputaci sexuálního šampiona a zažít ty nejfantastičtější orgasmy své i vaší partnerky. Dnes jsme se rozhodli pro změnu zaměřit na několik zásadních věcí, kterým byste se měli při své oblíbené činnosti naopak vyhnout. Kdykoliv, kdekoliv a bezpodmínečně.

PRVNÍ CHYBA „SBÍJEČKA“

Zapomeňte na neúnavné bušiče ze svých oblíbených pornofilmů, kteří nonstop palbou v misionáři přivádějí své protějšky k extatickým orgasmům. Můžete se samozřejmě setkat s partnerkou, která bude mít poněkud jednodušší sexuální nároky, ale naprostou většinu žen bezduchým pumpováním dovnitř-ven dlouhodobě nenadchnete. Neznamená to ale, abyste střídali polohy každých pět minut, potom zase riskujete opačný extrém, že vaše milování bude připomínat zrychlený záznam cirkusového programu.

PROČ ŽENY NEMILUJÍ MONOTÓNNÍ BUŠENÍ?

U více než osmdesáti procent žen funguje jako hlavní spouštěč orgasmu poštěváček, tj. jsou vzrušivé klitoridálně. Ani při seberychlejších zásunech se tak při souloži stylem „pneumatické kladivo“ tomu malému kolegovi vašeho žaludu nedostane péče, kterou potřebuje.

LEO TIP, JAK SE JÍ VYHNOUT

Nezáleží tolik na tom, kolik poloh při souloži vystřídáte, ale nezapomínejte průběžně sledovat partnerčiny reakce. Pokud pod sebou nemáte typ, který si sám řekne, hlídejte, aby se v jejím chování neobjevil náznak únavy nebo nudy. Podle délky soulože byste měli vystřídat minimálně dvě polohy, aspoň chvilkovým zpestřením ve třetí určitě nic nezkazíte. Stejně jako polohy nezapomínejte střídat tempo a úhly zásunů. V momentě, kdy partnerku uspokojíte, máte zelenou a získáváte nárok užít si vlastní vyvrcholení jako razicí štít na stavbě metra.

Střídání poloh je nezbytné.

DRUHÁ CHYBA SOULOŽ, NEBO ZPOVĚĎ?

Když v minulém odstavci zmiňujeme možnost partnerky se při souloži na něco zeptat, rozhodně to neznamená, abyste ji ale podroboval permanentnímu výslechu. Platí to pro mluvení obecně, a u otázek typu „Dobrý? Vyhovuje? Už budeš?“ obzvlášť. Zaprvé se od vás jaksi

Ona hledá jeho

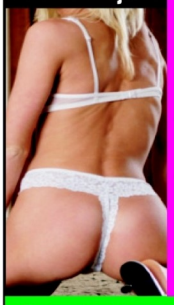

Už si ani nepamatuji, kdy jsem měla naposledy sex. Nechtěl by jsi mi to připomenout? Ozvi se, jsem docela nedočkavá. Napiš mi SMS ve tvaru LEO CLEA tvůj text na č. 909 55 30

STYDLIVKA ✆909 460 030 kód 19

MASTURBACE ✆909 46 00 30 kód 20

SUPERSEX ✆909 460 030 kód 19

Ahoj jsem hravá, veselá a moc dravá. Už se těším, až někomu napíšu své nadržené choutky. Pošli mi SMS ve tvaru LEO KARIN tvůj text na 909 55 30.

Jsem mladá holka, nemám moc zkušeností a hledám někoho, kdo mě naučí, jak být dobrou milenkou. Pošli mi SMS ve tvaru LEO DIANA tvůj text na 909 55 30.

MLADÁ ✆909 460 030 kód 19

30 Kč/SMS, 46 Kč/min. vč. DPH. Max. délka hovoru 26 minut. Poskytuje: TOPIC PRESS s.r.o., info@topicpress.cz, www.topicpress.cz, www.platmobilem.cz. Pro starší 18 let. Ilustrační foto. Jedná se o službu zábavního charakteru, některé profily mohou být moderovaným SMS chatem.

Zrovna jsem dostala chuť na pořádný a tvrdý sex. Máš taky takové nutkání v kalhotách a chceš s tím pomoct? Není nic jednoduššího než mi zavolat a já se budu snažit dostat z tebe maximum.

Pošli sms ve tvaru: PLAYGIRL + tvůj text na č. 909 55 35

Tel.: 909 460 030 kod 20

46 Kč/min., 35 Kč/SMS vč. DPH. Max. délka hovoru 26 minut. Poskytuje: TOPIC PRESS s.r.o., info@topicpress.cz, www.topicpress.cz, www.platmobilem.cz. Pro starší 18 let. Ilustrační foto.

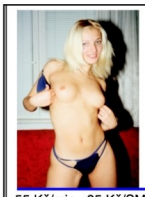

Chci to udělat tvrdě do zadečku! Vůbec se se mnou nemazli a začni mi to dělat do mé kakaové dírky.

Pošli sms ve tvaru: PLAYGIRL + tvůj text na č. 909 55 35

Tel.: 909 551 234 kod 41

55 Kč/min., 35 Kč/SMS vč. DPH. Max. délka hovoru 21 minut. Poskytuje: TOPIC PRESS s.r.o., info@topicpress.cz, www.topicpress.cz, www.platmobilem.cz. Pro starší 18 let. Ilustrační foto.

Nadržená kundička

volej: 909 606 666 kód 39

Pošli mi SMS ve tvaru FAN DARINA tvůj text na 909 55 35.

60 Kč/min., 50 Kč/SMS vč. DPH. Max. délka hovoru 20 minut. Poskytuje: TOPIC PRESS s.r.o., info@topicpress.cz, www.topicpress.cz, www.platmobilem.cz. Pro starší 18 let. Ilustrační foto.

SEX KONTAKTY

Jsem drobná subinka a nabízím hluboký orál, dámský a pánský anál, svazování, vosk, výprasky bez stop, plivání do úst, piss. Honem mi zavolej. Pošli mi SMS ve tvaru FAN TEREZA tvůj text na č. 909 55 35

✆909 606 666 zadej tajný kód 39

Vášnivá a divoká zavolej 909 606 666 kód 20

Ahoj jsem Lucka a miluju sex na jednu noc. Pošli mi SMS ve tvaru FAN LUCKA něco o sobě na 909 55 35

60 Kč/min., 35 Kč/SMS vč. DPH. Max. délka hovoru 20 minut. Poskytuje: TOPIC PRESS s.r.o., info@topicpress.cz, www.topicpress.cz, www.platmobilem.cz. Pro starší 18 let. Ilustrační foto.

✆909 606 666 zadej náš kód 39

UDĚLÁŠ NÁM MAKE UP? Pošli SMS ve tvaru FAN HOLKY tvůj text na 909 55 35.

60 Kč/min., 35 Kč/SMS vč. DPH. Max. délka hovoru 20 minut. Poskytuje: TOPIC PRESS s.r.o., info@topicpress.cz, www.topicpress.cz, www.platmobilem.cz. Pro starší 18 let. Ilustrační foto.

NEJVĚTŠÍ CHYBY, KTERÉ NESMÍTE UDĚLAT

očekává, že budete vědět co a jak, a zadruhé, vás by snad bavilo podávat průběžné hlášení o svých pocitech? Soulož není sex po telefonu. Dobře zvolená a načasovaná větička má určitě své kouzlo, ale víc než jinde tady platí, že méně znamená více.

PROČ JE LEPŠÍ SPÍŠ MLČET?
Zjednodušeně, soulož je chvíle činů, ne slov. Většina pocitů by se při ní stejně popisovala krajně těžko a speciálně ženy se raději soustředí na to, co právě prožívají. A když už je pár kroků od vrcholu, můžete jediným slovem snadno zkazit celé předchozí úsilí.

Vrcholný kousek nesmí zevšednět.

LEO TIP, JAK SE JÍ VYHNOUT:
Delší slovní projevy obdivu nebo vzrušení patří k předehře. Spousta věcí se dá vyjádřit i jinak a nebojte se – když bude partnerka něco opravdu chtít, ozve se. Neustálým zjišťováním, jestli to děláte dobře, byste dal najevo nejistotu. Když už máte pocit, že se na něco musíte zeptat, zašeptejte jí to mazlivě do ucha a volte takovou formu, aby vystačila s Ano, nebo Ne. A po skončení raději šetřete hlasivky dál. Chce si položit hlavu na vaše rameno a prožívat dozvuky rozkoše a ne poslouchat, jak skvěle jste si vrznul. Stručné „Byla jsi sladká" většinou bohatě stačí.

TŘETÍ CHYBA
PARÁDNÍ ČÍSLO

Je jistě v pořádku, pokud máte svůj oblíbený trik, fintičku, která vás nikdy nezklamala a zabrala u naprosté většiny vašich souložnic. Jste na ni právem hrdý, neprozradíte ji ani nejlepšímu příteli a nejraději byste si ji dal patentovat. Ovšem budete-li ji používat soustavně, beze změny a s železnou pravidelností u jediné partnerky, máte reálnou šanci, že se v jejích očích časem objeví výraz bezbřehé nudy, který se může změnit ve výraz totální hrůzy, následovaný úprkem z vašeho lože.

PROČ NEBÝT MONOTÓNNÍ?
To je přece zcela jasné, milý Watsone, protože jedním z největších nepřátel kvalitního sexu je rutina a stereotyp. A ženy jsou na to ještě mnohem citlivější než my. To, co bude vaší partnerce jednou či dvakrát příjemné, se může při otrockém opakování změnit v odpuzující rituál.

LEO TIP, JAK SE JÍ VYHNOUT
Pozorně sledovat reakci při nasazení vaší tajné zbraně. Jestli je to specialita, uvědomte si, že její kouzlo spočívá právě v tom, že ji používáte jenom občas, přímo svátečně. A ruku na srdce, je ten váš objev opravdu tak jedinečný, že vám nestojí za to vyzkoušet něco nového? Co když zjistíte, že vaše super finta na některou dámu nezabírá? Není lepší mít špičkových kousků v záloze víc? Sex nabízí obrovské množství variant a je škoda ulpět na jediném triku. Můžete se snadno připravit o dosud nepoznanou rozkoš.

ČTVRTÁ CHYBA
DÍK, DOBROU!

Opravdu žádná neocení, že jste se právě bůhvíjak dlouho potil, abyste ji dovedl k fantastickému orgasmu, když se bezprostředně po něm překulíte na bok, slastně odfouknete a konec. Ještě pro vás nenastal okamžik zaslouženého odpočinku, ještě jí musíte dát tiše najevo, jak se vám to líbilo, že byla perfektní a jak ji (aspoň v ten moment) milujete. Když její očekávání nesplníte, začne se dříve nebo později cítit jako pouhý objekt sloužící k ukojení vašich choutek a patřičně vám to vysvětlí. Pak už si slastné únavy neužijete vůbec.

PROČ SE DRŽET PŘI VĚDOMÍ?
Ženy to tak prostě mají. Vnímají sex mnohem víc přes city, a hlavně – křivka jejich vzrušení po dosažení orgasmu klesá výrazně pomaleji než u nás. A bohužel díky tomu přesně ve chvíli, kdy se nám tak příjemně usíná, vyžadují mazlení, hlazení, líbání, zkrátka „dohru". Tak to je a nezbývá než se s tím smířit.

LEO TIP, JAK SE JÍ VYHNOUT
Potlačit sladké mrákoty, vzepnout zbytky sil a ten chvilkový epilog partnerce dopřát. Nestojí to zase takové úsilí, stačí potlačit chuť odvalit se na bok, zůstat ještě ležet na zádech a přitáhnout si ji k sobě. Bude se k vám lísat jako spokojená kočka a pravděpodobnost, že si sex s vámi bude chtít co nejdřív zopakovat, významně stoupne.

Ne že se udělá a usne!

Na zbytečné řeči není čas.

Maturitu jsem oslavila velkolepým mejdanem, na kterém jsem si zasouložila se čtyřmi kluky, víceméně najednou. Bylo to super, a když se mě dnes zeptáš, co mě v sexu bere nejvíc, řeknu ti, že absolutně nejlepší je, když se nechávám obšťastňovat od více mužů zároveň.

ALENA

Chceš slyšet jak vzdychám?
909 606 666 kód 39
60 Kč/min. vč. DPH. Max. délka hovoru 20 minut.
Poskytuje: TOPIC PRESS s.r.o., info@topicpress.cz,
www.topicpress.cz, www.platmobilem.cz. Pro starší 18 let.

Tři jsou minimum

Tři jsou celkem logicky minimum – dva mě vezmou do sendviče a třetí mi naplní pusu. Prostě miluju, když jsem bezbrannou hračkou tolika rukou, úst a trčících ocasů, když si mě na střídačku podávají a neberou moc ohled na to, co chci nebo nechci já sama. Být nakonec totálně utahaná a postříkaná úplně všude – to je pro mě SEX!

Aneta - Ráda se oddávám análnímu sexu a poznala jsem málo mužů, kteří mě dokázali vyhovět. Napiš pokud si ten pravý. Pošli mi SMS ve tvaru **LEO ANETA** něco o sobě na **909 55 30**

Máš rád lolitky? Tak nevidím důvod tvého váhání. Chtěla bych poznat nepoznané. Zkus mi napsat a uvidíme. Pošli mi SMS ve tvaru **LEO LOLITA** něco o sobě na **909 55 30**

Chtěla bych se nechat prcat až do tý doby, dokud nebudeš mít modrý koule ty dobytku! Buď poslušný a napiš své paní. Pošli mi SMS ve tvaru **LEO ZANETA** něco o sobě na **909 55 30**

Miluji semeno, nejraději po celém těle. Co takhle mě naplnit moje nedočkavé dírky. Dlouho už to nevydržím!. Pošli mi SMS ve tvaru **LEO SOFIE** něco o sobě na **909 55 30**

Chci se nechat dlouho opracovat, postříkej mě co nejdřív záda, ať poznám co seš zač! Pošli mi SMS ve tvaru **LEO IRENA** něco o sobě na **909 55 30**

Možná na to nevypadám, ale v sexu jsem fakt dobrá. Pokud chceš poznat, jak dokonale umím píchat, tak se ozvi. Nebudeš litovat. Pošli mi SMS ve tvaru **LEO BEATA** něco o sobě na **909 55 30**

Ahoj, jmenuji se NINA, a chtěla bych poznat svalnatého, urostlého muže, který má výdrž. Jsem náruživá. Pošli mi SMS ve tvaru **LEO NINA** něco o sobě na **909 55 30**

Blondýnka, 22 let, svobodná. Myslím pořád jen na sex. Nejraději to mám na kuchyňské lince. A co ty? Pošli mi SMS ve tvaru **LEO SABINA** něco o sobě na **909 55 30**

Věčně nadržená vlhká mrška hledá chlapa, který ji zkrotí. Chceš být mým přítelem a milencem? Pošli mi SMS ve tvaru **LEO IRENA** něco o sobě na **909 55 30**

Hledáš milenku na víkend? Jsi muž mezi 30 a 55 lety? Jsi náročný? Tak se ozvi. Mám spoustu času a čekám na tvou SMS. Pošli mi SMS ve tvaru **LEO MISA** něco o sobě na **909 55 30**

Hledám někoho, kdo mi otevře pořádně tu moji neposednou zadní dírku, co myslíš?! Čekám, jen na Tebe. Pošli mi SMS ve tvaru **LEO DIANA** něco o sobě na **909 55 30**

Chtěla bych být tvojí poslušnou děvkou, která bude mít roztažený nohy jen pro tebe, těším se, až se ozveš zlato. Pošli mi SMS ve tvaru **LEO ERIKA** něco o sobě na číslo **909 55 30**

Chci si dopisovat s nějakým zajímavým mužem na úrovni, který se nestydí projevit svůj zájem o pořádnou dávku perverzního sexu. Pošli mi SMS ve tvaru **LEO ELEN** něco o sobě na číslo **909 55 30**

Mám už zase chuť! Napiš mi a bez keců mi to pořádně udělej ty hnusný prase, budu ti držet jako správná děvka. Pošli mi SMS ve tvaru **LEO MONIKA** něco o sobě na **909 55 30**

Jsem názoru čím více tím lépe, takže čekám na ty správné a odvážné muže, kteří se nebojí soupeřit se mnou v posteli. Hračky už mám připravené. Pošli mi SMS ve tvaru **LEO LAURA** něco o sobě na **909 55 30**

Mám v sexu hodně zkušeností, ale nejsem profesionálka. Ráda se svlékám a předvádím své tělo. Pošli mi SMS ve tvaru **LEO MILENA** něco o sobě na **909 55 30**

Jsme manželé střed. let a hl. bi muže do trojky. Zdraví a diskr. podmínkou. Pošli SMS ve tvaru **LEO PLZEN** něco o sobě na **909 55 30**

Mladá domina hledá chlapa, který by ji poslouchal a plnil její příkazy a úkoly. Pošli SMS ve tvaru **LEO DOMINA** tvůj text na číslo **909 55 30**

Nezkušená chce SEX
zavolej 909 606 666 kód 39

Swingers
zavolej 909 460 030 kód 19

ORÁLNÍ SEX
zavolej 909 606 666 kód 20

NAIVKA
zavolej 909 460 030 kód 20

SVAZOVÁNÍ
909 551 234
tajný kód 41

UDĚLÁM TĚ SEX NONSTOP
909 551 234 kód 42

Pro náročné
909 553 333
zadej tajný kód 67

Hledám milence
909 553 333
zadej tajný kód 68

30 Kč/SMS, 46/55/60 Kč/min. vč. DPH. Poskytuje: TOPIC PRESS s.r.o., info@topicpress.cz, www.topicpress.cz, www.platmobilem.cz. Pro starší 18 let. Ilustrační foto.
Jedná se o službu zábavního charakteru, některé profily mohou být moderovaným SMS chatem. Max. délka hovoru 21 minut.

EROTICKÉ POSTELE
A NÁBYTEK NA ZAKÁZKU

POSTELE • KŘESLA • TABURETY • VYCHYTÁVKY

EROTICKÝ NÁBYTEK pro NOVÝ ROZMĚR interieru.

Originální a atypická výroba nábytku pro Váš odpočinek, zdravý spánek a milostný život.

Blahodárné účinky ověřeny 10 letou praxí.

Kontakt: info@marijon.cz, www.marijon.cz

Na co čekáš?
JASMÍNA
Pojď, řeknu ti, jak si představuju naši společnou noc, chceš? Napřed se před tebou budu hezky dlouho a dráždivě svlíkat a předvádět se ti, jako teď. Ty mezitím nastartuješ tu svou megakládu a až budeš mít chuť, prostě na mě skočíš, vrazíš ji do mě a budeš přirážet jako zběsilá mašina. Já se pod tebou budu prohýbat a vzdychat, protože když mě někdo tak krásně tvrdě píchá, nedá se to vydržet.

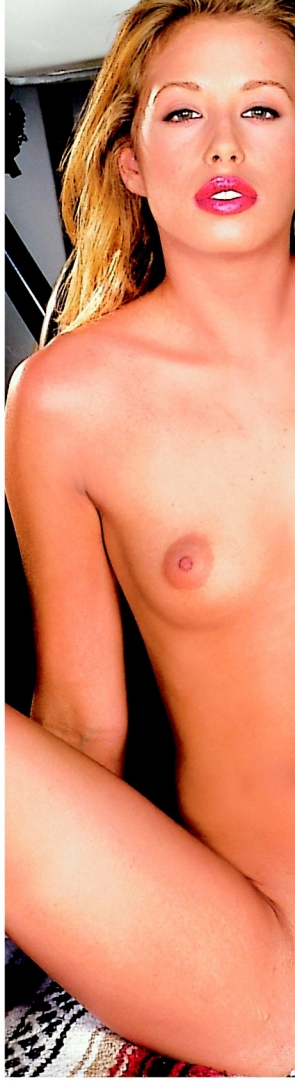

Víc, než si dokážeš představit
909 460 030 kód 19
46 Kč/min. vč. DPH. Max. délka hovoru 26 minut. Poskytuje: TOPIC PRESS s.r.o., info@topicpress.cz, www.topicpress.cz, www.platmobilem.cz. Pro starší 18 let.

Zbožňuju ten pocit, když se do mě chlap udělá, je to, jako by do mě startoval raketoplán... Tak na co ještě čekáš, chlape? Jsem nažhavená na nejvyšší stupeň, chci teď hned pořádnýho samce, co mi do tý nadržený kundy našroubuje klacek, tvrdej jako žula, a jeho nalitý koule mě začnou fest pleskat přes zadek. Chci chlapa jako ty, co mě popadne jako nadrženou samičku a prostě mi ošuká a naprcá díru. Chápeš? Už mě netrap, prosím, nemuč mě a vezmi si mě, chci to, hrozně moc, teď hned!

SUPER SMS CHAT SEZNAMKA

Napiš nadrženým děvkám vzrušující sms a odešli na číslo: **909 30 30**

ANIČKA
Sice už mi není 20, ale chuť na sex mi nechybí. Ráda bych, ale nemám s kým! Ozveš se mi a třeba něco podnikneme?
Napiš mi sms s kódem:
MN 501
a něco o sobě...

BARČA
Máš rád pěkně macatý baculky s pořádně velkýma kozama? Ano? Napiš mi, mám mokrou a pořádně nažhavenou svou pičku! Chci už šukat!
Napiš mi sms s kódem:
MN 502
a něco o sobě...

DANA
Ráda si honím svou kundičku, ale strašně nerada sama, nechceš se ke mě přidat? Pěkně si ho vzít do ruky a pořádně vystříkat?
Napiš mi sms s kódem:
MN 503
a něco o sobě...

Cena SMS jen 30 Kč vč. DPH/SMS
Provozuje: i@nejholky.com, více na: www.platmobilem.cz. SMS chat je určen pro starší 18 let!

Cena volání na číslo 909609709 60 Kč/min s DPH, na číslo 909427101 42 Kč/min s DPH, na ostatní čísla pouze 26 Kč/min s DPH!

909 260 010
GAY LINKA!

NONSTOP ŠUKAČKA!

PERVERZ SEX
909 260 600
NONSTOP
JEN 26 KORUN ZA MINUTU!

909 427 101 - LINKA PRO NESMĚLÉ!

Od 18 let! Provozuje P.B., P.O. BOX 19, 341 01 HD. více: www.platmobilem.cz Použité fotografie mohou být ilustrační. Ještě více zábavy najdete na: www.nejholky.com, www.sexpotelefonu.bz, www levnysex-telefon.cz!

UDĚLEJ MI TO VELKÝM A TVRDÝM...!

Yellow® vital
Výživový doplněk

OBJEDNÁVEJTE NA
www.leo.cz/yellowvital

Pečlivě čtěte příbalový leták.

VĚK: 22 let ● **MÍRY:** 95–68–95 ● **BYDLIŠTĚ:** Plzeň ● **ZAMĚSTNÁNÍ:** servírka ● **PRVNÍ SEX:** v sedmnácti ● **KOLIK MĚLA CHLAPŮ:** liché číslo (10+) ● **OBLÍBENÁ POMŮCKA:** chlap se silnýma rukama ● **OBLÍBENÁ POLOHA:** na koně ● **CO JI NEJVÍC RAJCUJE:** bušení fest

RAJCOVÁNÍ CHLAPŮ

Strašně ráda muže svádím, provokuju a rozpaluju, i když už jsem sama dávno tak vyrajcovaná, že mi šťáva z kundičky teče po stehnech až na prdelku. Miluju šimrání těch potůčků slasti. Je jich vždycky hodně, mám to už od puberty, že se rychle a snadno vzruším na maximum...

JAZYK V KUNDIČCE

Hned na druhém místě je lízání mé promočené prcinky. Většina chlapů je úplně na větvi z toho, jak to ze mě crčí, a vysávání mé šťávy si užívají naplno.

Mé tři slasti

Nažhavená samička
909 606 666 kód 20
60 Kč/min. vč. DPH. Max. délka hovoru 20 minut.
Poskytuje: TOPIC PRESS s.r.o., info@topicpress.cz,
www.topicpress.cz, www.platmobilem.cz. Pro starší 18 let.

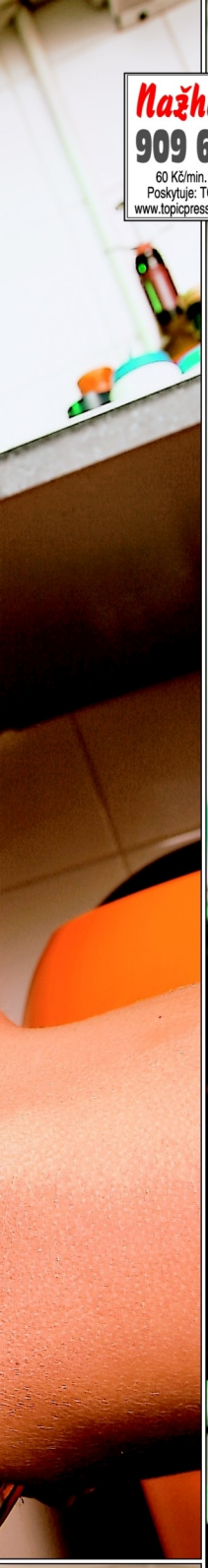

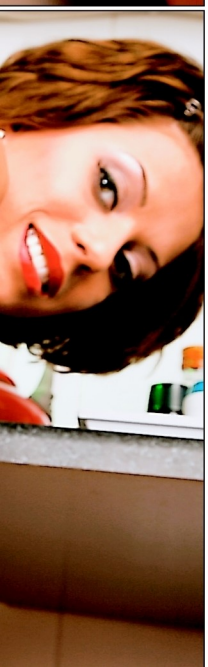

KARINA

Jeden mladý kluk z toho byl úplně mimo a celý se zakuckal;-) Nevím proč, ale od ženy mě to vůbec neláká.

KOLENA U RAMEN

K tomu, abych se parádně udělala, v žádném případě nepotřebuju přehlídku poloh jako z Kámasútry. Nejraději mám klasickou na zádech, ale hodně se mi líbí, když mi chlap přitom zvedne natažené nohy a drží je od sebe, to jsem hotová raz dva.

BODYPAINTING

Snad každá samička aspoň někdy ve skrytu duše zatoužila, aby se jí poté, co mu stála modelem, zmocnil zhýralý malíř. Proč jí to nedopřát, tím spíš, že nebude jenom pozorovaným objektem, ale přímo „plátnem", na kterém vaše unikátní dílo vznikne.

VOYEURSKÉ UMĚNÍ

Bodypainting je malba na nahé tělo speciálními přírodními, netoxickými barvami, které jsou snadno omyvatelné vodou, ale nechcete-li obíhat prodejny výtvarných potřeb a klopit značné obnosy, po použití nemastného pleťového krému můžete s klidným svědomím sáhnout i po obyčejných temperách. Maluje se štětcem nebo houbou, profesionálové také používají techniku airbrush, kdy je barva nanášena tryskou speciální pistole s pomocí kompresoru. Malba může pokrývat úplně celé tělo a zasahovat i do obličeje, na soutěžích a přehlídkách jsou modelkám často barveny i vlasy, aby ladily s kompletním výtvorem. Tvůrce, kteří se bodypaintingu věnují, sdružuje asociace EBPA (European bodypainting association), která v této disciplíně pořádá pravidelné festivaly. Ale netřeba se hned vláčet za hranice, veselého bodypaintingu, byť výhradně amatérského, si můžete užít na většině erotických akcí, třeba na kterékoliv Leo Party. A ještě drobná rada pro ty, kteří všechno napřed musí prozkoumat prostřednictvím internetu: U obrázkového vyhledávače určitě neuděláte chybu, zadáte-li mimo hesla „bodypainting" také slova „body art".

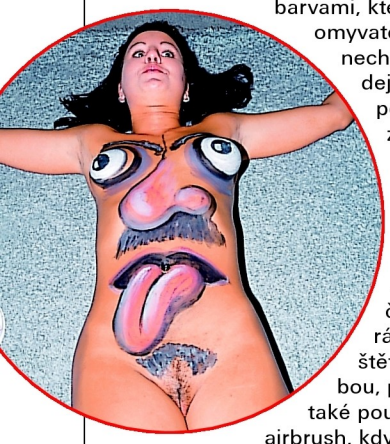

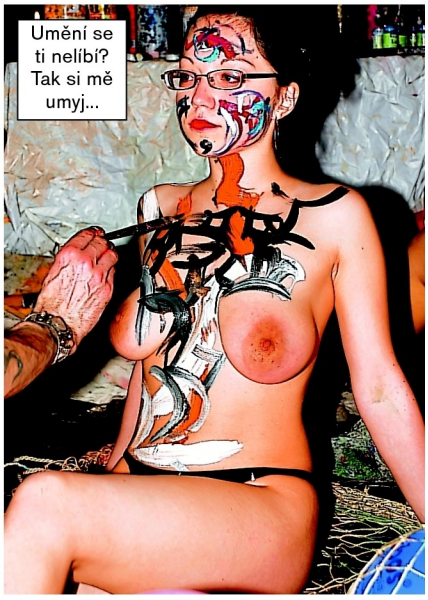

BODYPAINTING NAŽIVO

Soutěže v bodypaintingu mají nenapodobitelnou atmosféru, nabitou erotickým očekáváním k prasknutí. Přečtěte si, jak jednu z nich vnímal náš reportér: V sále to šumělo a těžko říct, jestli byly víc vzrušené dámy v publiku nebo modelky, které čekaly na pódiu. Napětí vystřídalo soustředění umělců a snaha modelek přesně vyhovět jejich pokynům. Vystrkovaly zadečky, přidržovaly si kozičky v požadované poloze, nastavovaly kundičky štětcům i stříkacím pistolím. Pastva pro oči každého diváka! Není divu, že si tu a tam někdo stoupl na židli, aby lépe viděl na další tah štětcem směrem do klína a případně ho doprovodil uznalým pískotem nebo nadšeným výkřikem. Každý z patnácti soutěžících dostal na předvedení svého umění maximálně půlhodinu. V závěru se utkali tři nejlepší. Ed si modelku pozlatil volnými tahy širokého, plochého štětce. Dívka zjevně chvílemi ztrácela koncentraci a neušlo mi její křečovité zatínání prstů a kousání do rtu. Finální úpravy tenkým štětcem jí také na klidu nepřidaly. Její bradavky zakrátko pronikly vrstvou zasychající barvy... Mládí zastupoval Mystic, který na dívčí tělo stříkal barvu pistolí, zvanou air-brush a nezapřel bývalého tvůrce graffiti. Poslední finalista Micky zušlechtil zrzavou krásku hutným nánosem barev. Výpady jeho štětce ji zjevně poznamenaly i tam, kde to nečekala. Výtvory tolika špičkových umělců porotě poněkud zamotaly hlavu, ale nakonec vítězství přiřkla Edovi.

MILENKA JAKO OBRÁZEK

MALOVÁNÍ NA TĚLO – SUPER PŘEDEHRA:

- Snadno na něj sbalíte i váhavou, většina žen má ráda, když na to nejdete přímo.
- Každá ráda slyší, že má super tělo, že vás inspiruje a podobné řečičky.
- Za tempery, štětce a fólii na podlahu dáte výrazně méně než za večeři a pití pro dva.
- Šimrání vlhkého štětce na nahé kůži působí fakt skvěle rajcovně
- Můžete při troše šikovnosti zakrýt drobné nedostatky jejího těla.
- Velmi pravděpodobně jí nabízíte něco, co ještě nezažila.
- Máte zcela legitimní důvod ji dokonale osahat, až jí budete pomáhat s mytím.
- Od bohéma se čeká, že nezůstane jenom u malování!

sexvcr.cz • nemravnaseznamka.cz • chciholku.cz • flirtrande.cz • leotv.cz

Dvě otázky pro bohyni

Když si zapícháte se samicí, jako je Lenka, přestanete definitivně řešit pochybné otázky typu Je správné za sex platit? (Kvůli objektivitě musím přiznat, že jsem to díky své práci měl zadarmo.) Lenka je přesně ten typ ženy, u které se vám zatmí před očima a nejste schopen myslet na cokoliv jiného než jak se co nejdřív dostat do jejího parádního klína. Totálně žhavá sexualita vyzařuje z každého centimetru jejího božského těla, a když si smyslně olízne rty, nebo na vás dokonce vybalí svoje perfektní melouny, jste rázem připraven na soulož století, i kdybyste ležel na smrtelné posteli.

Kdy sis zapíchala poprvé, Lenko?

Byla jsem hodně mladounká, ale strašně jsem po tom toužila.

LENKA

Měla jsem kliku na šikovného kluka a užila si to, což bylo asi hodně důležité.

A kdy sis za to poprvé vzala peníze?

Asi v sedmnácti, od taxikáře, který mě ještě k tomu svezl zadarmo. Už tehdy jsem na tom neviděla nic špatného a musím ti říct, že jenom pro peníze to rozhodně nedělám. Nikdy.

Neskutečný SEX
909 460 030
zadej tajný kód 20
46 Kč/min. vč. DPH. Max. délka hovoru 26 minut. Poskytuje: TOPIC PRESS s.r.o., info@topicpress.cz, www.topicpress.cz, www.platmobilem.cz. Pro starší 18 let.

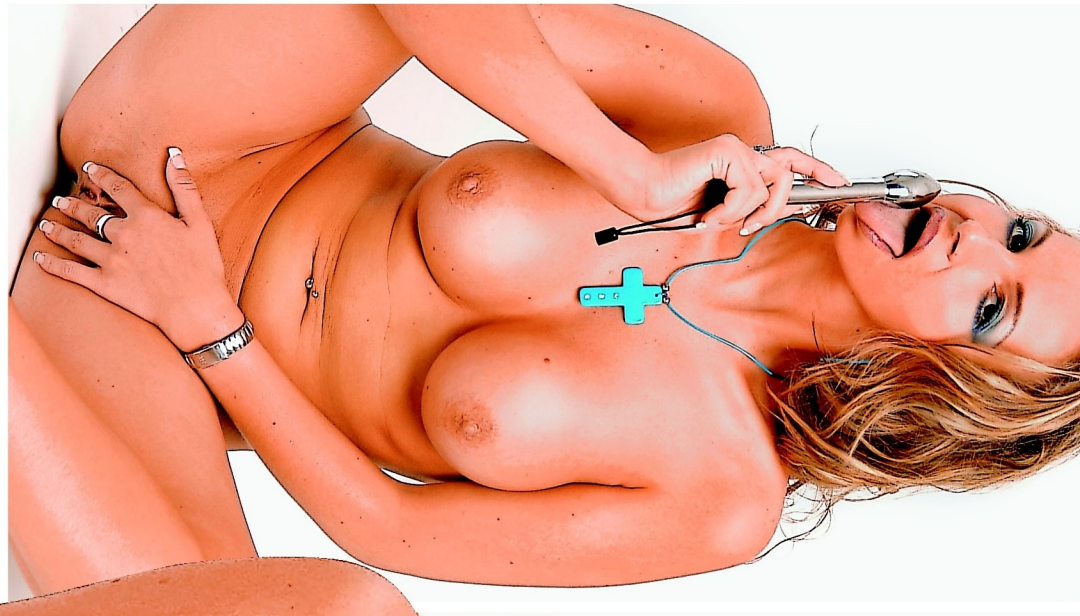

LENKA

Dvě otázky pro bohyni

SMS kontakty

Chci si užít a za mírnou úplatu mě můžeš mít. Pošli mi SMS ve tvaru **PSC JANA** něco o sobě na číslo **909 55 35**

Ahoj kluci, je mi 18 let, mám drobnou postavu a mám moc ráda orálnísex.

Pošli mi SMS ve tvaru **PSC DITA** něco o sobě na **909 55 35**

Hl. pořádného chlapáka do svého pelíšku. Jsem rozvedená a nemám si s kým pořádně zašukat. Bez závazků, chci si jen užít. Nic víc. Pošli mi SMS ve tvaru **PSC BARA** něco o sobě na **909 55 35**

37/174, mám velmi šikovná ústa - jsem bohyně orálního sexu a umím i jiné věci. Chci tě poznat. Pošli mi SMS ve tvaru **PSC SONA** něco o sobě na číslo **909 55 35**

Klisnička z Moravy hledá svého páníčka. Ráda dělám chlapovi dobře pusou a jsem v tom fakt dobrá. Zn. 100% zdraví a diskrétnost. Pošli mi SMS ve tvaru **PSC HANA** něco o sobě na **909 55 35**

35 Kč/SMS vč. DPH. Poskytuje: TOPIC PRESS s.r.o., info@topicpress.cz, www.topicpress.cz, www.platmobilem.cz. Pro starší 18 let. Ilustrační foto. Jedná se o službu zábavního charakteru, některé profily mohou být moderovaným SMS chatem.

Žádné kecy, žádné okolky, chci jen tvrdý sex a pořádnou jízdu! Jsi vytrvalec s velkým náčiním?

Pošli sms ve tvaru: **PLAYGIRL** + tvůj text na č. **909 55 35**

Tel.: **909 551 234** kod **42**

55 Kč/min., 35 Kč/SMS vč. DPH. Max. délka hovoru 21 minut. Poskytuje: TOPIC PRESS s.r.o., info@topicpress.cz, www.topicpress.cz, www.platmobilem.cz. Pro starší 18 let. Ilustrační foto.

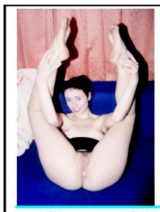

Vystříkej se mi na kozičky a pak mi ho vraž do kundičky a já ti slibuji, že zažiješ jízdu jako nikdy před tím.

Pošli sms ve tvaru: **PLAYGIRL** + tvůj text na č. **909 55 35**

Tel.: **909 551 234** kod **41**

55 Kč/min., 35 Kč/SMS vč. DPH. Max. délka hovoru 21 minut. Poskytuje: TOPIC PRESS s.r.o., info@topicpress.cz, www.topicpress.cz, www.platmobilem.cz. Pro starší 18 let. Ilustrační foto.

SEX NA KTERÝ NEZAPOMENEŠ

909 551 234

ZADEJ TAJNÝ KÓD 42

Hledáš dívku pro nevšední zážitky? Jsem ta pravá a nabízím nejen porozumění :-) Napiš mi SMS ve tvaru LEO JUDITA něco o sobě na č. 909 55 30.

Máš rád sametové zadečky? Nabízím ti ten můj. Je připraven si s tebou zařádit. Pošli mi SMS ve tvaru LEO ESTER něco o sobě na č. 909 55 30

909 551 234

ZADEJ MŮJ KÓD 42

30 Kč/SMS, 55 Kč/min. vč. DPH. Max. délka hovoru 21 minut. Poskytuje: TOPIC PRESS s.r.o., info@topicpress.cz, www.topicpress.cz, www.platmobilem.cz. Pro starší 18 let. Ilustrační foto. Jedná se o službu zábavního charakteru, některé profily mohou být moderovaným SMS chatem.

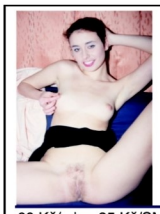

Víš, jak dokonale vylízat kundičku a udělat ženu jak se patří? Jsem vdaná, ale doma strádám v každém směru, ale co nesnesu, je abstinence sexu. Jsem nadržená a ctižádostivá.

Pošli sms ve tvaru: **PLAYGIRL** + tvůj text na č. **909 55 35**

Tel.: **909 606 666** kod **20**

60 Kč/min., 35 Kč/SMS vč. DPH. Max. délka hovoru 20 minut. Poskytuje: TOPIC PRESS s.r.o., info@topicpress.cz, www.topicpress.cz, www.platmobilem.cz. Pro starší 18 let. Ilustrační foto.

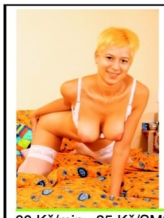

Sex mi není cizí a pokud máš pořádnou výbavu a žádný ostych, ukaž mi co v tobě je. Budu křičet slastí a přirážet jako šílená. Máš rád divoký sex, který končí pořádným výstřikem?

Pošli sms ve tvaru: **PLAYGIRL** + tvůj text na č. **909 55 35**

Tel.: **909 606 666** kod **39**

60 Kč/min., 35 Kč/SMS vč. DPH. Max. délka hovoru 20 minut. Poskytuje: TOPIC PRESS s.r.o., info@topicpress.cz, www.topicpress.cz, www.platmobilem.cz. Pro starší 18 let. Ilustrační foto.

Rozvedená mladá samička, hledá rozverného samce, který by dokázal uspokojit mé touhy. Pokud existuješ, tak se ozvi. Pošli SMS ve tvaru **LEO MARIE** tvůj text na číslo 909 55 30.

DOMINA

Chci být tvou dominou. Tak dělej a napiš SMS ve tvaru LEO DOMINA tvůj text na číslo 909 55 30

Ukaž kdo je pánem!

Pošli mi SMS ve tvaru LEO EVA tvůj text na číslo 909 55 30

Jsem strašně nadržená. Můžeš mi pomoc?

Pošli SMS ve tvaru **LEO NINA** tvůj text na tel. číslo 909 55 30

100% LIVE SEX

Stále nadržená nonstop Zadej kód pro rychlou akci 41

909 551 234

ZADEJ TAJNÝ KÓD 42

30 Kč/SMS, 55 Kč/min. vč. DPH. Max. délka hovoru 21 minut. Poskytuje: TOPIC PRESS s.r.o., info@topicpress.cz, www.topicpress.cz, www.platmobilem.cz. Pro starší 18 let. Ilustrační foto. Jedná se o službu zábavního charakteru, některé profily mohou být moderovaným SMS chatem.

Nekonečné orgasmy, kouření až do konce! To jsou moje hesla a to si piš, že se jich držím. Chceš zažít neskutečné a obohatit svůj dosavadní sexuální život?

Pošli sms ve tvaru: **PLAYGIRL** + tvůj text na č. **909 55 35**

Tel.: **909 606 666** kod **39**

60 Kč/min., 35 Kč/SMS vč. DPH. Max. délka hovoru 20 minut. Poskytuje: TOPIC PRESS s.r.o., info@topicpress.cz, www.topicpress.cz, www.platmobilem.cz. Pro starší 18 let. Ilustrační foto.

Tak kam se mi vystříkáš? Máš to raději do pusinky nebo to celé naboucháš do mě? Udělej mi to podle libosti, nejsem proti.

Pošli sms ve tvaru: **PLAYGIRL** + tvůj text na č. **909 55 35**

Tel.: **909 460 030** kod **19**

46 Kč/min., 35 Kč/SMS vč. DPH. Max. délka hovoru 26 minut. Poskytuje: TOPIC PRESS s.r.o., info@topicpress.cz, www.topicpress.cz, www.platmobilem.cz. Pro starší 18 let. Ilustrační foto.

Jsem divoká a ráda při tom křičím.

Momentálně jsem sama a někoho potřebuji na uvolnění. Pošli mi SMS ve tvaru LEO IVANA tvůj text na 909 55 30.

CHCEŠ TO SLYŠET?

909 551 234

zadej tajný kód 42

sexexpres

909 551 234

zadej můj tajný kód 41

Kdopak mi pořádně vyšuká prdel? Jsem připravena!

Pošli mi SMS ve tvaru LEO JITKA tvůj text na 909 55 30.

NYMFOMANKA

909 551 234 kód 42

Nejraději to mám se dvěma, ale kdyby se našel jeden výkonný, taky bych nepohrdla. Pošli mi SMS: **LEO NYMFA** tvůj text na **909 55 30.**

30 Kč/SMS, 55 Kč/min. vč. DPH. Max. délka hovoru 21 minut. Poskytuje: TOPIC PRESS s.r.o., info@topicpress.cz, www.topicpress.cz, www.platmobilem.cz. Pro starší 18 let. Ilustrační foto. Jedná se o službu zábavního charakteru, některé profily mohou být moderovaným SMS chatem.

Vraž mi svého napumpovaného ptáka do moji pusinky a zažiješ cestu kolem světa. Vykouřím tě do poslední kapičky.

Pošli sms ve tvaru: **PLAYGIRL** + tvůj text na č. **909 55 35**

Tel.: **909 460 030** kod **20**

46 Kč/min., 35 Kč/SMS vč. DPH. Max. délka hovoru 26 minut. Poskytuje: TOPIC PRESS s.r.o., info@topicpress.cz, www.topicpress.cz, www.platmobilem.cz. Pro starší 18 let. Ilustrační foto.

Anální hrátky se mnou jsou jako bouře. Pokud je chceš zažít, ozvi se anální přebornici. Chci, abys ho tam zarazil jak nejhlouběji dovedeš!

Pošli sms ve tvaru: **PLAYGIRL** + tvůj text na č. **909 55 35**

Tel.: **909 551 234** kod **42**

55 Kč/min., 35 Kč/SMS vč. DPH. Max. délka hovoru 21 minut. Poskytuje: TOPIC PRESS s.r.o., info@topicpress.cz, www.topicpress.cz, www.platmobilem.cz. Pro starší 18 let. Ilustrační foto.

CHCI SI ZAKOUŘIT
909 460 030 kód 20
46 Kč/min. vč. DPH. Max. délka hovoru 26 minut.
Poskytuje: TOPIC PRESS s.r.o., info@topicpress.cz,
www.topicpress.cz, www.platmobilem.cz. Pro starší 18 let.

KIONA

Ruku na srdce (do poklopce až dočtete), dnešní exotická slečna je tak nádherná, že by ji nejspíš každý bral, i kdyby byla blond a měla kůži jako alabastr. Jenomže pak už by to nebyla ona. A Kiona je tak úžasně rajcovní právě proto, že její pleť má dokonalou barvu pralinek Toffifee, oči jako jejich náplň a její obrovské dvorce...

Má ji čokoládovou

Neskutečná rajda

Můj poslední přítel ode mě zbaběle prchnul. Prý jsem strašná, nesku-tečná rajda, věčně nadržená šukna, která se neumí ovládat. No uznej, jestli právem: Snad se shodneme, že mám dost dobrý tělo. Mám ho ráda, líbí se mi a vzrušuje mě dívat se na něj a předvádět ho. Takže se třeba ráda opaluju někde v přírodě nahá a fakt mi nevadí, když mě někdo uvidí. No a když dostanu chuť na šukání (pravda, bývá to něko-likrát za den), prostě si vyhoním kundičku. Když tedy není po ruce někdo, kdo by mě pomiloval. Na tom přece není nic špatného, ne? Podle toho, jak ti trčí, bych řekla, že souhlasíš...

BARBORA

UDĚLEJ MĚ

909 55 12 34 kód 41

55 Kč/min. vč. DPH. Max. délka hovoru 21 minut.
Poskytuje: TOPIC PRESS s.r.o., info@topicpress.cz,
www.topicpress.cz, www.platmobilem.cz. Pro starší 18 let.

ChciHolku.cz

Pořádně šťavnatá a sexy seznamka!

Soukromá i profi inzerce ZDARMA!

Denně nová seznámení!

Pojďte se bavit!

Portál CHCIHOLKU.CZ je součástí skupiny LEO TV MEDIA, Tel.: +420 281 090 601, +420 281 090 608, e-mail: leotvmedia@pk62.cz, www.leotv.cz

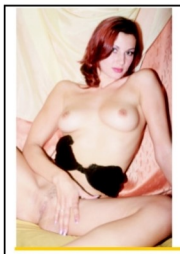

Cítím tvoji kládu ve své puse a vidím, že se ti to začíná líbit. Mám pokračovat? Pokud by jsi chtěl více, volej a rozdáme si to.

Pošli sms ve tvaru: PLAYGIRL + tvůj text na č. 909 55 35

Tel.: 909 551 234 kod 41

55 Kč/min., 35 Kč/SMS vč. DPH. Max. délka hovoru 21 minut. Poskytuje: TOPIC PRESS s.r.o., info@topicpress.cz, www.topicpress.cz, www.platmobilem.cz. Pro starší 18 let. Ilustrační foto.

Mám ráda mezi nohama pořádný ocas, který do ní bude bušit dlouho a bez přestávek. Zavolej a rozdáme si to.

Pošli sms ve tvaru: PLAYGIRL + tvůj text na č. 909 55 35

Tel.: 909 551 234 kod 42

55 Kč/min., 35 Kč/SMS vč. DPH. Max. délka hovoru 21 minut. Poskytuje: TOPIC PRESS s.r.o., info@topicpress.cz, www.topicpress.cz, www.platmobilem.cz. Pro starší 18 let. Ilustrační foto.

Nastal čas vyměnit robertka za nějaký pořádný ocas! Pokud jsi schopen mě uspokojit tak, že se udělám několikrát za sebou, zavolej mi. Začni lízat a uvidíš jaké se začnou dít divy.

Pošli sms ve tvaru: PLAYGIRL + tvůj text na č. 909 55 35

Tel.: 909 551 234 kod 41

55 Kč/min., 35 Kč/SMS vč. DPH. Max. délka hovoru 21 minut. Poskytuje: TOPIC PRESS s.r.o., info@topicpress.cz, www.topicpress.cz, www.platmobilem.cz. Pro starší 18 let. Ilustrační foto.

STUDENTKA ✆ 909 60 66 66 zadej tajný kód 20

DRAČICE ✆ 909 606 666 zadej tajný kód 39

UDĚLEJ MĚ ✆ 909 606 666 zadej tajný kód 20

DOMINA ✆ 909 60 66 66 zadej tajný kód 39

JSEM ÚPLNĚ OBYČEJNÁ STUDENTKA A POTŘEBOVALA BYCH VÝPOMOC.

Odvaha mi nechybí. Jsi ochoten si se mnou něco začít? Jestli ano, tak mi pošli SMS ve tvaru LEO JUDITA něco o sobě na tel. číslo 909 55 20

Napiš SMS ve tvaru LEO ESTER tvůj text a pošli na 909 55 30.

Jsem zklamaná z předchozích vztahů, hledám muže, nejedná se mi o vzhled, ale city... Pošli SMS ve tvaru LEO VLASTA něco o sobě na 909 55 30

zavolej mi JSEM ODVÁŽNÁ 909 606 666 zadej kód 20

30 Kč/SMS, 60 Kč/min. vč. DPH. Max. délka hovoru 20 minut. Poskytuje: TOPIC PRESS s.r.o., info@topicpress.cz, www.topicpress.cz, www.platmobilem.cz. Pro starší 18 let. Ilustrační foto. Jedná se o službu zábavního charakteru, některé profily mohou být moderovaným SMS chatem.

SUPER SEX ✆ 909 551 234 zadej tajný kód 42

55 Kč/min. vč. DPH. Max. délka hovoru 21 minut. Poskytuje: TOPIC PRESS s.r.o., info@topicpress.cz, www.topicpress.cz, www.platmobilem.cz. Pro starší 18 let.

LADYESCORT.CZ

VÝBĚR NEJLEPŠÍCH DÍVEK, PODNIKŮ A EROTICKÝCH SLUŽEB V ČESKÉ REPUBLICE!

LEO TV MEDIA

Partnerské stránky LEO on-line ChciHolku.cz SEXVČR.CZ ZATEBE.CZ Profi seznamky pro dospělé

Tel.: +420 281 090 601, +420 281 090 608, e-mail: leotvmedia@pk62.cz, www.leotv.cz

MLADÉ MASÍČKO ČILI LOLITA

MALÁ KUNDIČKA, VELKÉ POKUŠENÍ

Jsou prostě krásné. Svěží pleť bez poskvrny, pevné, pružné tvary, bezelstný výraz. K tomu neohrabanost, bezradnost, co s vlastním tělem, půvab hříběte, zaskočeného vlastníma nohama. Jsou to ještě holky a přitom už mají všechno, co dělá ženu ženou. Některé to ještě nevědí, ty bývají „jenom" půvabné a jejich přitažlivost není tak trýznivá. Horší případ jsou holčiny, které začínají tušit, proč jejich vrstevníky tak přitahuje to, co jim narostlo na hrudníku a co skrývají v kalhotkách. A zpravidla už taky – samy nebo s kamarádkou – otestovaly, jak to funguje. S někým určitě nejvíc cvičí třetí skupina, která už zatraceně dobře ví, co se svou výbavou může podnikat, a nezřídka si na nás zkouší brousit drápky. Většinou to ale bývá jen oťukávání, a když s takovým vyzývavým kotětem dojde na lámání chleba, cukne a rychle zmizí. Zkrátka nás rajcují, kudy chodí, ať chtějí nebo ne, prostě tím, že jsou.

Lolitky, nymfičky, holátka, lizátka, zkrátka holčiny pod osmnáct, čím víc, tím líp. Nezkušené panenky s pružnými, štíhlými postavičkami, mučivě přitažlivé pro muže středního a vyššího věku, téma nekonečných palčivě vzrušujících snů. A sny jsou od toho, aby se plnily. Ale jak to zařídit?

5 TUTOVÝCH TIPŮ:

● KDE JI SEHNAT?
Buď na ostro v jejím prostředí (McDonald, klub, diskotéka), nebo s vyšší zárukou úspěchu přes chat nebo inzerát – řada lolitek shání staršího milence, ať si statistici tvrdí, co chtějí.

● JAK JI SBALIT?
Bez obav natlouct vydatný „klín do hlavy" – nezáleží až tak na tom, co říkáte, ale jak – suverénně, s nadhledem, a určitě ne nutně o sexu. Důležité je ji oblbnout.

● JAK JÍ TO UDĚLAT?
Pravé lolitce, tím spíš, jestli je panna, rozhodně s citem, něžně, ohleduplně, i když předvedete celý svůj repertoár. Zběsilého vzrušení si přece i tak užijete do sytosti.

● JAK SE VYHNOUT RIZIKU?
Nedávat jí telefon ani adresu, říkat o sobě minimum nebo zvolit „náhradní identitu" – chcete přece poznat do detailu lolitčino tělo, ne její rodiče a jejich právníka.

● JAK SI NENABĚHNOUT?
Ať už do toho půjdete s pravou lolitkou, nebo „jenom" s o dost mladší holkou, možná nejdůležitější bezpečnostní pokyn zní: Nezamilovat se! Nonstop podroušených zoufalců, kterým rozvrátila život mladounká lasička, je už na světě dost.

VZRUŠENÍ NA HRANĚ ZÁKONA

Kdybychom se striktně drželi termínu lolitka, nebo ještě spíš nymfa, který přivedl na svět Vladimir Nabokov ve svém nesmrtelném románu, tenhle článek by vyjít nemohl, protože označuje holčinu pod zákonem. Ale co si budeme povídat, jaký rozdíl je mezi šestnáctiletou kundičkou a tou, která ještě souložit nesmí? A koneckonců, když se rozhlédneme po šukálistově mapě světa, najdeme na ní celou řádku zemí, kde je zcela legální oklátit i holčičku, za kterou by vás v Česku šoupli za katr a nevysekal by vás ani ten nejpráskanější advokát (nepocházíte-li tedy čistě náhodou odněkud z Kataru a nemáte aspoň kapku modré krve v žilách). Takže i ten, komu se kláda neztopoří jinak než při pohledu na tělíčko v rozpuku puberty, na tom není zas tak zle a záleží v podstatě jen na pružnosti jeho morálních mantinelů. Nikoliv nepodstatné jistě také je, že máte možnost uspokojit své lolitkoklátící fantazie nad článkem, jako je tenhle. Tím bychom měli za sebou úvod do problematiky i nenápadnou samoreklamku a teď už vzhůru do světa pruhovaných podkolenek, culíků a plyšáků, promočených tou nejsladší šťávou.

ČTYŘI CESTY K POUPÁTKU

Jsou v podstatě čtyři možnosti, jak si užít s lolitkou. Chcete-li pravou a nefalšovanou, můžete vyrazit do terénu a lovit v ulicích, třeba u McDonalda, před kinem, kde dávají poslední film s Orlandem Bloomem, nebo na techno party. Hlavně se nenechte odradit statistikou, která uvádí, že v posledních pěti letech u nás klesá zájem mladých dívek o starší muže. Stačí si přečíst inzeráty nebo navštívit chat. Je jich stále dost a ta jedna pro vás se určitě najde. Při samotném balení ale zapomeňte na snahu vypadat mladší nebo se teenagerovi přibližovat slovníkem. Nažhavených vrstevníků má lolitka kolem sebe habaděj a jde přece o to, že ji láká poznat zralého, zkušeného muže. Zůstaňte sám sebou a buďte suverénní. Není třeba se zmiňovat o sexu, jakmile je trychtýř v její hlavě dostatečně ukotven, cítí potřebu s tímhle okouzlujícím mužem prostě být a hormony přitom tiše, ale spolehlivě pracují. V mladé hlavičce určitě běží něco ve smyslu „Páni! Chtěl by mě takovýhle chlap?" Odpovězte tím, že ji nebudete už od začátku lákat k sobě, ale ve finále ji na ulici prostě popadněte, vlepte jí ohromující, vášnivý polibek, a když se hned nechytí, můžete dodat na vysvětlenou něco ve smyslu: „Jsi nádherná..."

KOTĚCÍ NIRVÁNA

Když se vám lolitka dostane pod ruku, zjistíte, jak neuvěřitelně hladce její tělo funguje – bradavky se jí postaví, sotva se na ni podíváte. Jsou sladce růžové, jemňoučké a nepatřičně velké na malých, špičatých kozičkách. Políbíte ji a šťáva jí teče až na zadeček... Zlíbat a dokonale vylízat tu malou, hebkou broskvičku pak prostě musí být slast i pro někoho, kdo běžně orální sex nevyhledává. Nemůže nebýt voňavá a je zkrátka k sežrání. Když už jste s lolitkou takhle daleko, k cíli zbývá jenom krůček.

NĚCO MIMO MÍSU

BUDU STÉNAT ROZKOŠÍ
909 606 666 kód 20
60 Kč/min. vč. DPH. Max. délka hovoru 20 minut. Poskytuje: TOPIC PRESS s.r.o., info@topicpress.cz, www.topicpress.cz, www.platmobilem.cz. Pro starší 18 let.

Sex pod žhavým sluncem

Miluji Španělsko. Jsem žhavá jako španělské slunce, voňavá jako španělské květy, opojná jako španělské víno a hlavně moje kundička je pořád mokrá jako španělské moře. Když ho do mě chlap vrazí, moře se rozbouří. Příliv, odliv, šťávičky se ve mně bouří.

Pečlivě projetá dírka a pořádně fest zmáčknuté kozičky jsou klíčem k mé největší rozkoši. Milování se mnou je hotová korida. Nejradši to mám venku pod žhavým jižním sluncem, na pláži, když cítím pod zadečkem horký písek. A samozřejmě to takovému vztyčenému klacku předvedu taky po španělsku. Vezmu ho mezi svoje vzrušená prsa a vydatně ho proženu, až se bude úplně cukat touhou vystříknout. Ale ještě musí přijít na řadu kouření! Chci, aby mi chlap svůj brutálně naběhlý ocas nacpal hluboko do krku, olizuji jeho žalud, hraju si s koulema rozpálenýma sluncem, a když se mi pak vystříká do pusy, je to ten nejlahodnější a totálně opojný španělský koktejl.

MARKÉTA

UDĚLEJ MĚ!
RYCHLÁ AKCE
✆909 55 12 34
můj tajný kód je 42

Tohle může být tvoje! Stačí jen poslat SMS ve tvaru FAN ALENA tvůj text na číslo 909 55 35

Mám ráda uniformy a jsem v nich moc hezká. Uděláme si malou exkurzi? Pošli mi SMS ve tvaru FAN BLANKA tvůj text na číslo 909 55 35

✆909 551 234
zadej tajný kód 42

55 Kč/min., 35 Kč/SMS vč. DPH. Max. délka hovoru 21 minut. Poskytuje: TOPIC PRESS s.r.o., info@topicpress.cz, www.topicpress.cz, www.platmobilem.cz. Pro starší 18 let. Ilustrační foto.

161 NIGHTCLUB
NIGHT CLUB PRAHA

Jsme luxusní, prověřený a diskrétní Night Club v Praze, nedaleko od centra. Každý den na Vás čekají naše žhavé české krásky, které se nezdráhají vyplnit každé z Vašich přání.

NIGHT CLUB 161
Sokolovská 1260/161
Praha 8 – Libeň

tel: +420 284 810 262,
+420 775 773 774

e-mail: nightclub161@gmail.com

web: www.club161.cz

facebook.com/club161.cz

Poseďte si v našem dobře zásobeném a klimatizovaném baru, dejte si drink podle chuti a vyberte si svou společnici.

Připraveno je pro vás sedm moderně zařízených pokojů nebo tři jacuzzi. Pro opravdu náročné klienty nabízíme klimatizovaný V.I.P. apartmán.

Pro klienty máme rovněž připravené privátní hlídané parkoviště.

U nás si můžete užívat a bavit se až do pozdních ranních hodin.

Anebo vyzkoušejte náš spolehlivý ESCORT SERVIS a dopřejte si tak erotické vzrušení v pohodlí svého domova.

SMS kontakty

Ahoj draku, nabízím ti všechny své dírky. Jestli víš, jak ženu nažhavit a uspokojit pusou nebo ocasem, neváhej a ozvi se. Pošli mi SMS ve tvaru **PSC VANDA** něco o sobě na číslo **909 55 35**

Hledám mladé zajíčky na sex. Pokud nemáš zkušenosti, nevadí, všechno tě naučím. Pošli mi SMS ve tvaru **PSC SYLVA** něco o sobě na číslo **909 55 35**

Pohledná, štíhlá, prsa čtyřky, eroticky založená, hl. přítele do 60 let ke krásnému a něžnému mazlení a milování. Pošli mi SMS ve tvaru **PSC MARIE** něco o sobě na **909 55 35**

Vdaná třicátnice, štíhlé postavy, pevná prsa, hledá muže na sex bez závazků. Pošli mi SMS ve tvaru **PSC NADA** něco o sobě na **909 55 35**

Miluju lesy, hory a cestování. Hl. podobně založeného muže, který má rád milování v přírodě. Pošli mi SMS ve tvaru **PSC LENKA** něco o sobě na **909 55 35**

35 Kč/SMS vč. DPH. Poskytuje: TOPIC PRESS s.r.o., info@topicpress.cz, www.topicpress.cz, www.platmobilem.cz.
Pro starší 18 let. Ilustrační foto. Jedná se o službu zábavního charakteru, některé profily mohou být moderovaným SMS chatem.

CHCEŠ SLYŠET JAK VZDYCHÁM?
✆909 551 234 kód 42

Už to moc potřebuji, tak mi napiš nebo zavolej a ukaž, jaký jsi frajer. Pošli mi SMS ve tvaru FAN STELA tvůj text na číslo 909 55 35

Velmi mě přitahují starší muži a ráda bych navázala milenecký vztah s nějakým starším mužem. Ozvi se, mám na tebe chuť. Pošli mi SMS ve tvaru FAN SABINA něco o sobě na číslo 909 55 35

Mladá žena bez závazků hledá muže, který má rád sex a chce to stále, stejně jako já. Napiš mi SMS ve tvaru FAN SONA tvůj text na 909 55 35.

CHCI TO NA PRSA ✆909 551 234 zadej tajný kód 41

55 Kč/min., 35 Kč/SMS vč. DPH. Max. délka hovoru 21 minut. Poskytuje: TOPIC PRESS s.r.o., info@topicpress.cz, www.topicpress.cz, www.platmobilem.cz. Pro starší 18 let. Ilustrační foto.

SEXVČR.CZ

NEJNOVĚJŠÍ CELOPLOŠNÁ PLATFORMA PRO EROTICKÉ INZERÁTY V ČR

EXKLUZIVNÍ PŘEHLED EROTICKÝCH PODNIKŮ A DÍVEK!

INZERUJTE S NÁMI - ZDARMA!

VLOŽENÍ JEDNOHO INZERÁTU = ZOBRAZENÍ NA VÍCE NEŽ DESETI WEBECH!

MOŽNOST VYTVOŘENÍ PROFESIONÁLNÍHO PROFILU S VÍCE NEŽ 40TI POLOŽKAMI!

LEO TV MEDIA

PARTNERSKÉ STRÁNKY

LEO on-line
ZATEBE.CZ Profi seznamky pro dospělé
NadrženýHolky.cz
ProfiEskort.cz
NejEskort.cz
KvalitníEskort.cz
HolkyNaSex.cz
ProfiPriváty.cz
ChciHolku.cz
Sexuchtivá.cz
SUPERESKORT.cz
NabídkySexu.cz

Tel.: +420 281 090 601, +420 281 090 608, e-mail: leotvmedia@pk62.cz, www.leotv.cz

Strč ho do mé dírky

volej:
909 460 030
kód 20

Pošli mi SMS ve tvaru FAN IVANA tvůj text na 909 55 35.

46 Kč/min., 35 Kč/SMS vč. DPH. Max. délka hovoru 26 minut. Poskytuje: TOPIC PRESS s.r.o., info@topicpress.cz, www.topicpress.cz, www.platmobilem.cz. Pro starší 18 let. Ilustrační foto.

CO VÁS ČEKÁ V PŘÍŠTÍM ČÍSLE:

PŘEMĚNA VE ZVÍŘE

Výkřik „Šukej mě jako zvíře!“ nemusí být jenom vzdechem rozpálené milenky, který každý samec rád slyší, když se chystá zabořit žalud do nastavené kundičky... Nejenom koně při pony-play, ale i řada jiných zvířat se stává cílem zvláštních lidí, kteří se za ně při sexu převlékají.

NESNÍ, BAL A ŠUKEJ!

O čem je váš největší erotický sen? Ať toužíte opíchat hubeňoučkou dorostenku, nebo kozatou megasamici, nic tomu nestojí v cestě. Stačí věřit, ve správnou chvíli nezaváhat a pak si to prostě užít. Posvícení není každý den, ale koho by taky denně bavilo?

VERONICA VANOZA

Fyzicky mimořádně přitažlivá, nezávislá a cílevědomá, tak charakterizuje zelenookou superstar s perfektními nárazníky na hrudi, která se poprvé objevila před pár lety v lesbo-setu na stránkách Penthousu.

NIKDO VÁM O SEXU NEŘEKNE ÚPLNĚ VŠECHNO. LEO ANO!

FINANČNÍ JISTOTA a SVOBODA

Přijímáme atraktivní a milé slečny s chutí pracovat a vydělávat!

Kvalitní práce v Německu.
Bez závazků a s plným zabezpečením!

SUPERPRÁCE

Ozvi se a kontaktuj nás pro bližší informace.
Ochotně odpovím na všechny Tvé otázky.
S pozdravem Nikol

Kontakty: e-mail: toppracanikol@gmail.com telefon: +420 776 118 531 nebo +421 919 043 75

Chci píchat celý den a hrát si s tvým semenem na mých kozách. Pošli mi SMS ve tvaru LEOI DITA tvůj text na 909 55 30.

RYCHLÝ SEX
volej 909 551 234
zadej kód 42

Čekám na tvůj telefon (909 551 234 můj kód 41
Chtěl bys to takhle nebo preferuješ jiný styl. Jsem k mání. Čekám tady na tebe. Napiš mi SMS ve tvaru **LEO SONA** tvůj text na č. 909 55 30.

Mám ráda čuňačinky a nebráním se experimentu. Napiš mi SMS ve tvaru LEO MIRKA tvůj text na 909 55 30.

30 Kč/SMS, 55 Kč/min. vč. DPH. Max. délka hovoru 21 minut. Poskytuje: TOPIC PRESS s.r.o., info@topicpress.cz, www.topicpress.cz, www.platmobilem.cz. Pro starší 18 let. Ilustrační foto. Jedná se o službu zábavního charakteru, některé profily mohou být moderovaným SMS chatem.

Společnost PK 62, a.s. vypisuje výběrové řízení na pozici

Media consultant

- specialista pro prodej tištěné, internetové a televizní reklamy

Vaším úkolem na pozici bude:

- vyhledávání nových zájemců o inzerci a obchodních příležitostí
- komunikace s klienty

a zajištění následné realizace inzerce v médiích společnosti – skupiny LEO TV MEDIA

- péče o stávající inzerenty

Požadujeme:

- minimálně SŠ vzdělání
- obchodního ducha, schopnost cíleného oslovování klientů
- praxe na obchodní pozici výhodou

Spolupráce je možná i externě.

Životopisy zasílejte na adresu:

PK 62, a.s.
Obchodní oddělení
Bohdalecká 6/1420, Praha 10 – Michle, 100 00
Telefon: +420 281 090 608
E-mail: leotvmedia@pk62.cz
www.pk62.cz

Vystříkej se mi na kozičky a já to pak všechno slížu. Nebo si tě strčím do pusinky a vysaju tě do sucha. Tak jak by se ti to líbilo? A to je jen začátek…

Pošli sms ve tvaru: **PLAYGIRL** + tvůj text na č. **909 55 35**

Tel.: **909 460 030** kod **20**

46 Kč/min., 35 Kč/SMS vč. DPH. Max. délka hovoru 26 minut. Poskytuje: TOPIC PRESS s.r.o., info@topicpress.cz, www.topicpress.cz, www.platmobilem.cz. Pro starší 18 let. Ilustrační foto.

Do zadečku, do kundičky, na prsíčka nebo do pusinky? Jak by jsi mi to chtěl udělat? Nebráním se žádné pozici a je jen na tobě na co zrovna budeš mít chuť.

Pošli sms ve tvaru: **PLAYGIRL** + tvůj text na č. **909 55 35**

Tel.: **909 551 234** kod **41**

55 Kč/min., 35 Kč/SMS vč. DPH. Max. délka hovoru 21 minut. Poskytuje: TOPIC PRESS s.r.o., info@topicpress.cz, www.topicpress.cz, www.platmobilem.cz. Pro starší 18 let. Ilustrační foto.

Svrbí mě jako nikdy a potřebuji tu svou štěrbinku pěkně zkrotit. Vrazíš do mě svého nadrženého ptáka? Dej si záležet ať se točí svět.

Pošli sms ve tvaru: **PLAYGIRL** + tvůj text na č. **909 55 35**

Tel.: **909 551 234** kod **41**

55 Kč/min., 35 Kč/SMS vč. DPH. Max. délka hovoru 21 minut. Poskytuje: TOPIC PRESS s.r.o., info@topicpress.cz, www.topicpress.cz, www.platmobilem.cz. Pro starší 18 let. Ilustrační foto.

Česká společnost JAPO-transport s.r.o. s 24 letou tradicí přijme do svého týmu nové řidiče MKD.

Řidič MKD Garantovaný plat až 48 000 Kč čistého

Požadujeme:

- řidičský průkaz C+E
- profesní průkaz
- karta do digitálního tachografu
- české psychotesty

Nabízíme:

- moderní vozový park DAF XF 106 s kabinami super space a plachtovými třístrannými shrnovačkami
- nepřetržitá podpora řidičů při práci
- příspěvek na pohonné hmoty a servis osobního vozidla

Pro více informací nás kontaktujte na bezplatné lince **800 888 666**.

Vintrovna 395/25
664 41 Popůvky
tel.: 800 888 666
www.japotransport.cz

JAPO transport